

Informe
2º Inventario de Iniciativas
de Custodia del Territorio
del Estado español
Abril de 2010



Fundación Biodiversidad



FEADER

Informe del 2º Inventario de Iniciativas de Custodia del Territorio del Estado español
Marzo de 2010

Autores: Manuel Cordón Gómez y Amaya Sánchez Sánchez

Agradecimientos: Quisiéramos agradecer la colaboración de las redes de custodia del territorio del Estado español (Xarxa de Custòdia del Territori, Avinença, Ínsulas, ICTIB y Asociación Galega de Custodia do Territorio) y el hecho de que nos hayan facilitado información directa sobre la actividad de las entidades de custodia del territorio de sus respectivas comunidades autónomas. Merece una mención especial la Xarxa de Custòdia del Territori por haber cedido a la Plataforma de Custodia del Territorio la metodología y los datos de su “Cuarto inventario de acuerdos y entidades de custodia del territorio en Cataluña, Islas Baleares y Andorra” y por su asesoramiento continuo.

Citación recomendada: Cordón, M. y Sánchez, A. 2010. Informe del 2º Inventario de Iniciativas de Custodia del Territorio del Estado español. Plataforma de Custodia del Territorio de la Fundación Biodiversidad, 55 pp.

ÍNDICE

01. Introducción	4
<i>01.1. ¿Qué es la custodia del territorio?</i>	4
<i>01.2. El Inventario de Iniciativas de Custodia del Territorio</i>	4
<i>01.3. Metodología de elaboración del Inventario</i>	5
<i>02.1. Evolución de la superficie en custodia</i>	7
<i>02.2. Evolución del número de entidades de custodia del territorio</i>	7
<i>02.3. Evolución del número de acuerdos de custodia del territorio</i>	8
03. Información sobre las entidades de custodia	9
<i>03.1. Distribución territorial de las entidades</i>	9
<i>03.2. La actividad de las entidades de custodia</i>	10
<i>03.3. Tipología de entidades</i>	13
04. Información sobre los acuerdos de custodia	15
<i>04.1. Distribución territorial de los acuerdos de custodia</i>	15
<i>04.2. Tipología de los acuerdos de custodia</i>	17
<i>04.3. Valor de conservación</i>	18
<i>04.4. Actuaciones de los acuerdos</i>	21
<i>04.5. Acuerdos con figuras de protección</i>	23
<i>04.4. Tipología de la propiedad</i>	24
05. Bibliografía	25
Anexo 01. Contenido del Cuestionario del 2º Inventario de Iniciativas de Custodia del Territorio del Estado español	26
Anexo 02. Listado de entidades de custodia del territorio del Estado español	29
Anexo 02. Listado de entidades de custodia del territorio del Estado español	29
Anexo 03. Listado de acuerdos de custodia del territorio del Estado español	34

01. Introducción

01.1. ¿Qué es la custodia del territorio?

La **custodia del territorio**, según Basora y Sabaté (2006)¹, puede definirse como un conjunto de estrategias e instrumentos que pretenden implicar a los propietarios y usuarios del territorio en la conservación y el buen uso de los valores y los recursos naturales, culturales y paisajísticos. Para conseguirlo promueve acuerdos y mecanismos de colaboración continua entre propietarios, entidades de custodia y otros agentes públicos y privados.

Las **entidades de custodia** son organizaciones públicas o privadas sin ánimo de lucro que participan activamente en la conservación del territorio mediante las técnicas de la custodia del territorio. Pueden actuar como entidad de custodia organizaciones tan diversas como una asociación de vecinos, una organización conservacionista, una fundación, un ayuntamiento, un consorcio y otro tipo de ente público.

Los orígenes de la custodia del territorio se remontan a finales del siglo XIX en Estados Unidos (el término utilizado en inglés es *land stewardship*). Desde entonces este movimiento se ha ido extendiendo fundamentalmente por Canadá, América Latina y Europa, aunque se conocen experiencias de custodia del territorio en numerosos países del resto de los continentes.

La primera de estas experiencias en nuestro país surgió en 1975 con la creación del Refugio de Rapaces de Montejo de la Vega en Segovia promovida por Félix Rodríguez de la Fuente y WWF/Adena. A ésta le siguieron muchas otras acciones promovidas por organizaciones como ADENEX, SEO/BirdLife, Fundación Oso Pardo, GOB-Mallorca, Fundación CBD-Hábitat, Fundació Territori i Paisatge, y Fundación Global Nature, por citar algunas, además de Administraciones públicas como la Junta de Andalucía, la Generalitat Valenciana y diversos ayuntamientos.

En el año 2000 se firma la Declaración de Montesquiú, considerado el primer documento que formaliza el concepto y el movimiento de la custodia del territorio en España. En el año 2003 se crea la Xarxa (red en catalán) de Custòdia del Territori (xct). Desde entonces otras iniciativas de custodia del territorio de ámbito autonómico han ido apareciendo. Así en el 2005 se creó Avenirça, la Asociación Valenciana de Custodia y Gestión Responsable del Territorio y en el 2006 Ínsulas, la Red Andaluza de Custodia y Gestión del Territorio, e ICTIB, la Iniciativa de Custodia del Territorio de las Islas Baleares. En el año 2008 se constituye la Asociación Galega de Custodia do Territorio. Por otro lado, desde el año 2004, con carácter bianual, se han venido celebrando las Jornadas Estatales de Custodia del Territorio, las cuáles han servido como foro de intercambio de experiencias entre personas y entidades públicas y privadas de éste y otros países, y para analizar los principales retos para la consolidación de la custodia del territorio en España.

01.2. El Inventario de Iniciativas de Custodia del Territorio

El Inventario surgió para dar respuesta a la carencia de conocimiento que existe en nuestro país acerca de la actividad de las entidades de custodia del territorio. Esta información es esencial para facilitar la difusión del concepto de custodia del territorio y sus metodologías de trabajo así como para poder dar reconocimiento social a esta estrategia de conservación. Del mismo modo se confía en que los resultados del Inventario puedan servir de referencia al movimiento de la custodia del territorio a

¹ BASORA ROCA, X., SABATÉ I ROTÉS, X, ET AL, 2006. *Custodia del territorio en la práctica. Manual de introducción a una nueva estrategia participativa de conservación de la naturaleza y el paisaje*. Fundación Territori i Paisatge – Obra Social Caixa Catalunya, Xarxa de Custòdia del Territori.

la hora de definir criterios de actuación, proponer líneas de trabajo y, en último término, para la definición de una estrategia de acción a largo plazo para la custodia del territorio en el conjunto del Estado español.

El Inventario es el intento de recopilar todas las iniciativas de custodia del territorio que se llevan a cabo en España por las entidades de custodia. Estas iniciativas son un conjunto de estrategias y vías de colaboración entre diferentes agentes públicos y privados, con el objetivo de conservar los valores naturales, culturales y paisajísticos del territorio². La finalidad del Inventario es proporcionar una imagen del grado de implantación de la custodia del territorio en el conjunto del Estado así como de su evolución, además de proporcionar un fondo documental para el intercambio de iniciativas y experiencias y para la difusión de las actuaciones realizadas por las entidades de custodia, de manera que aquellos profesionales o personas interesadas en la custodia puedan localizar y contactar con las entidades que existen en su localidad o comunidad autónoma, así como otras de ámbito estatal.

El Inventario se elabora desde la Plataforma de Custodia del Territorio, iniciativa de la Fundación Biodiversidad que surge en el año 2007 como resultado de su creciente implicación con la custodia del territorio. La finalidad de la Plataforma es promover el desarrollo de la custodia del territorio en el conjunto del Estado español actuando como herramienta de divulgación e impulso de esta filosofía de conservación.

El Inventario, hasta la fecha, ha tenido periodicidad bianual. El primero se realizó el año 2008 y sus resultados fueron publicados en la web de la Plataforma de Custodia del Territorio³.

01.3. Metodología de elaboración del Inventario

La metodología de elaboración del Inventario consta de distintas fases:

1ª Elaboración del cuestionario en formato Access que fue enviado a las entidades de custodia. Para lo cual, como ocurrió en el año 2008, se ha tomado como referencia el inventario realizado por la Xarxa de Custòdia del Territori. El cuestionario consta de dos partes: una primera que corresponde a la información referente a la entidad de custodia, donde se solicita el nombre de la entidad, datos de contacto, etc.; y la segunda hace referencia a los datos sobre los acuerdos de custodia llevados a cabo por dicha entidad, donde se aporta información sobre las fincas, el tipo de acuerdo, los objetivos del mismo, sus actuaciones, etc. Ambas partes del cuestionario vienen precedidas por unas instrucciones de cómo cumplimentarlo, así como de los datos de contacto de la Plataforma de Custodia del Territorio para la resolución de problemas y de una cláusula de aceptación de los términos relativos a la normativa de Protección de Datos de Carácter Personal⁴.

En esta ocasión, se ha modificado el apartado “tipo de acuerdo” para adaptarlo a la nomenclatura del Protocolo de Seguimiento y Evaluación de Acuerdos de Custodia del Territorio (PSAC), elaborado por la xct. Y además se han incluido dos nuevos campos donde se demandan las coordenadas UTM tanto de la entidad de custodia como de cada una de las fincas donde se realizan los acuerdos, para su futura inclusión en un Sistema de Información Geográfica así como para su visualización en el Mapa de la custodia de la página web de la Plataforma de Custodia del Territorio.

2ª Envío del cuestionario a las redes y entidades de custodia vía correo electrónico para lo que ha sido necesario elaborar una base de datos de aquellas organizaciones que se tenía constancia o se

² PUIG, M. I MASÓ, M., 2009. *Quart inventari d'acords i entitats de custòdia del territori a Catalunya, les Illes Balears i Andorra. Informe final*. Informes de la Xarxa de Custòdia del Territori, núm.17, 46 pp.

³ www.custodia-territorio.es (apartado “Inventario de iniciativas”).

⁴ En el Anexo 01 se pueden consultar la totalidad de los datos requeridos en el cuestionario.

presumía que actúan como entidades de custodia. Se ha solicitado colaboración a las redes de custodia y en aquellas comunidades autónomas en las que están desarrollando sus propios inventarios han sido ellas las que han actuado como interlocutoras entre las entidades de custodia de su territorio y la Plataforma (como ha sido el caso de la xct cuyo inventario abarca las comunidades de Cataluña e Islas Baleares, Avinença en la Comunidad Valenciana e Ínsulas en Andalucía). A lo largo de este proceso ha sido necesario realizar un asesoramiento continuo a las entidades que han encontrado dificultades para cumplimentar el cuestionario.

3ª Almacenamiento de los datos recibidos en la base de datos Access elaborada *ex profeso* para gestionar los datos del 2º Inventario. A medida que se han ido recibiendo los cuestionarios de las entidades estos se han incorporado a esta base de datos.

4ª Análisis de los datos recibidos y redacción del informe. Con toda la información recogida en la base de datos se ha realizado un análisis exhaustivo de los mismos en base al cual poder extraer conclusiones. Los principales resultados del Inventario se plasman en este informe que se estructura en dos partes: por un lado se presentan los resultados generales (superficie total y evolución del número de entidades y acuerdos); y por otro se analizan los diferentes campos del formulario referentes a las entidades y los acuerdos, mostrando información sobre la tipología de estos, sus objetivos, actuaciones, los regímenes de protección de las fincas, etc.

A la hora de redactar el informe de 2010, se han tenido en cuenta los datos del inventario del año 2008, con el que se ha establecido una comparación para conocer la evolución de los datos más importantes. Así mismo se ha utilizado la información de aquellas entidades que aparecían en ese 1er Inventario y que no han actualizado sus datos para este informe.

5ª Publicación de los resultados del 2º Inventario a los cuales se podrán acceder desde la página web de la Plataforma de Custodia del Territorio. Estos resultados consistirán en este informe, la base de datos del inventario y el Mapa de la Custodia del Territorio en el que se podrán visualizar las entidades y acuerdos de custodia en función de su distribución territorial

Consideraciones adicionales:

Los datos publicados en este informe proceden de la información enviada por las entidades de custodia y las redes autonómicas hasta fecha del 15 de febrero de 2010, y no ha sido verificada por la Plataforma de Custodia del Territorio. Estos datos están conformes con lo previsto en la Ley Orgánica 15/1999, de 13 de diciembre, de Protección de Datos de Carácter Personal.

Algunas de las lecciones aprendidas de este 2º Inventario han sido:

- » Tal y como ocurrió con el 1er Inventario, se ha constatado la dificultad para recabar ciertos datos demandados en el cuestionario, como los referentes a las coordenadas UTM, el valor de conservación del acuerdo, los objetivos finales y actuaciones concretas del mismo o la superficie de los terrenos sujetos a acuerdos.
- » Debido al retraso que estaba sufriendo el proceso de recepción de cuestionarios ha sido preciso establecer contactos telefónicos con numerosas entidades para solicitar su colaboración en el Inventario. Con esto y con todo, algunas entidades no han enviado sus formularios a tiempo para este informe de manera que se ha tenido que recurrir a los datos de las mismas del 1er Inventario.
- » El formato Access elegido para la elaboración del cuestionario ha dado lugar a numerosos problemas técnicos debido a la incompatibilidad entre las versiones de este programa. Esto ha provocado retrasos en el envío de los resultados y motivó la posterior elaboración del cuestionario en formato Word que se reenvió a las entidades que lo solicitaron.

02. Información general

02.1. Evolución de la superficie en custodia

La superficie total dedicada a la custodia del territorio en España asciende en 2010 a 292.746,96 ha, lo que supone un incremento de 114.870,29 ha respecto a las cifras de 2008. Es importante indicar que hay un total de 270 acuerdos distribuidos entre las distintas entidades en los que no se especifica la superficie de la finca custodiada, por lo que la cifra final real sería superior a la indicada.

Salvo Ceuta y Melilla, todo el territorio español cuenta, en mayor o menor medida, con terrenos dedicados a la custodia.

Entre estos casos cabe destacar las fincas de mayor tamaño, siendo la más extensa la finca de Obra Social Caixa Catalunya (OSCCAT) denominada “Alta Garrotxa” en Gerona, con 32.864,57 ha, seguida del coto de caza “De Castril” de la Fundación Gypaetus, en Granada, con 24.660 ha. Del mismo modo, por su tamaño, también cabe nombrar las fincas de OSCCAT “El Manol” (Gerona) con 23.550 ha, “La Terreta”, en Lérida con 20.833 ha, la “Capçalera del riu Rialb en Lérida de 14.503 ha, la “Conca de la Riera d'Alguema” en Gerona con 12.130 ha, así como el particular caso del Ayuntamiento de Tremp (Lérida), que posee 3 fincas de 9.000 ha de superficie cada una.



Figura 1. Evolución en el tiempo de la superficie en custodia

02.2. Evolución del número de entidades de custodia del territorio

En 2010 el número total de entidades de custodia ha experimentado un incremento importante respecto a las cifras de 2008 llegándose a contabilizar un total de 130, frente a las 85 existentes en 2008. Veinticuatro de estas no tienen suscritos acuerdos y sin embargo se consideran entidades de custodia por estar implicadas activamente en el desarrollo de esta estrategia de conservación (organismos científicos o dependientes de la universidad, administraciones públicas, ONG...). Las comunidades de Navarra, Canarias, Extremadura, La Rioja y las ciudades de Ceuta y Melilla no cuentan todavía con entidades de custodia propias, si bien todas ellas, salvo Ceuta y Melilla, poseen terrenos custodiados por otras entidades de ámbito estatal. Además de las 130 entidades de custodia (tal y como se menciona en el apartado 01.1) existen 5 redes autonómicas que impulsan la custodia del

territorio en sus ámbitos de trabajo al tiempo que apoyan a las entidades de custodia en el desarrollo y mejora de su actividad.

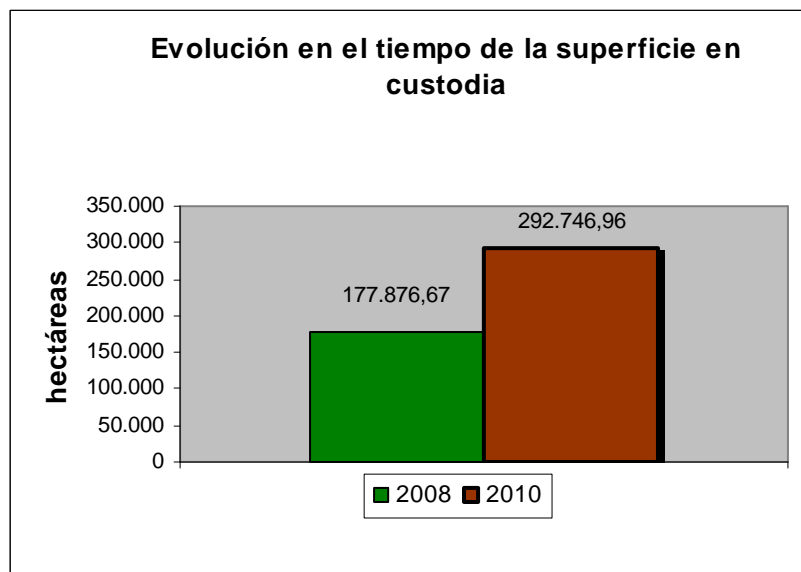

Figura 2. Evolución en el tiempo del número de entidades de custodia

02.3. Evolución del número de acuerdos de custodia del territorio

La evolución del número de acuerdos de custodia refleja claramente el importante desarrollo de la custodia del territorio en España. Actualmente, y según los datos enviados por las entidades, existen 1336 acuerdos de custodia repartidos por todo el territorio español, salvo en Ceuta y Melilla. Estas cifras suponen un incremento de 630 acuerdos respecto a las cifras de 2008 (706 acuerdos). Destaca el incremento en el número de acuerdos de los que se tiene constancia en las comunidades de Valencia, Asturias y País Vasco.

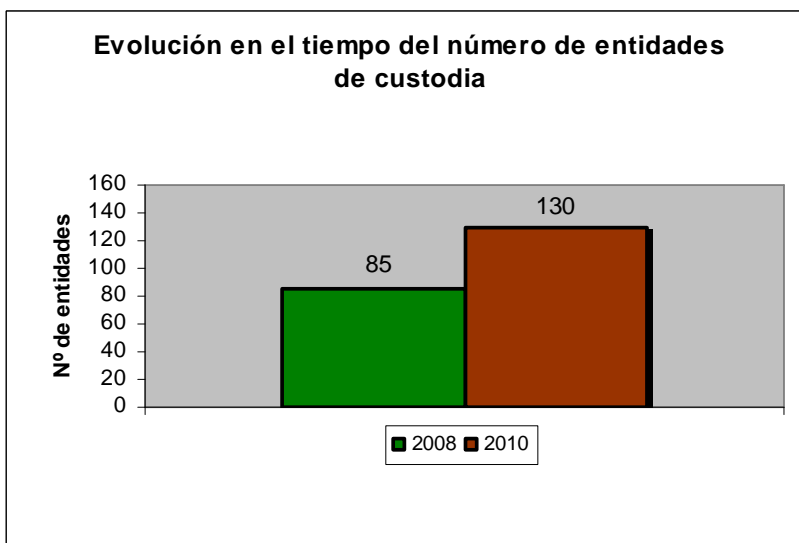

Figura 3. Evolución en el tiempo del número de acuerdos de custodia

03. Información sobre las entidades de custodia

03.1. Distribución territorial de las entidades

Dentro de territorio español, Cataluña es la comunidad con mayor número de entidades de custodia, un total de 68, seguida de la Comunidad Valenciana con 16, Madrid con 10 (siendo este dato engañoso ya que parte de estas entidades tiene su sede en la capital pero desarrollan acuerdos en el conjunto del territorio estatal), Galicia, Andalucía e Islas Baleares que cuentan con 6 entidades cada una. Cabe destacar el caso de Valencia, ya que el Inventario de 2008 no contaba con datos de esta comunidad y sin embargo en esta ocasión se han registrado hasta 16 entidades, lo que ha propiciado un gran incremento en el número de acuerdos y hectáreas inventariadas en este territorio. Es destacable también el hecho de que en las comunidades autónomas de Aragón y Castilla-La Mancha en este 2º Inventario se han inventariado entidades de custodia, cosa que no ocurrió en el en 2008.

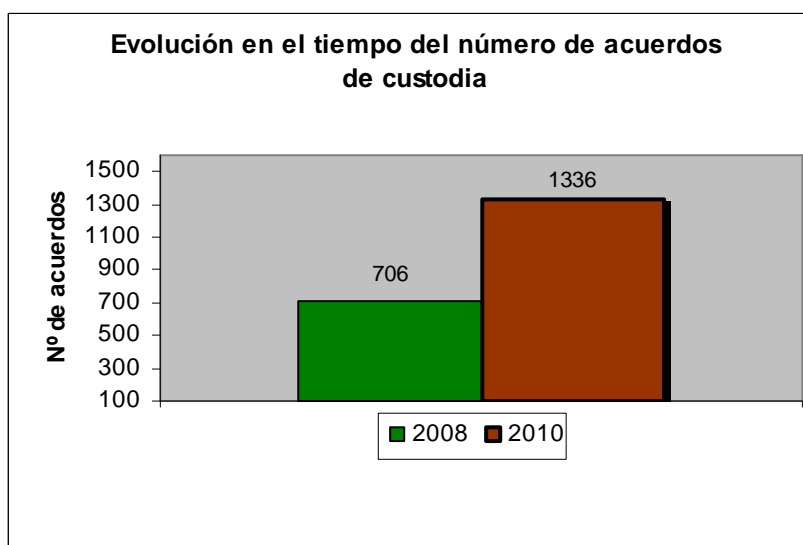
CCAA	Nº Entidades	% Entidades	Nº Entidades	% Entidades
	2010	2010	2008	2008
Andalucía	6	4,62	1	1,18
Aragón	3	2,31	0	0,00
Asturias	1	0,77	1	1,18
Canarias	0	0,00	0	0,00
Cantabria	2	1,54	2	2,35
Castilla y León	3	2,31	2	2,35
Castilla-La Mancha	1	0,77	0	0,00
Cataluña	68	52,31	62	72,94
Comunidad Valenciana	16	12,31	0	0,00
Extremadura	1	0,77	1	1,18
Galicia	6	4,62	2	2,35
Baleares	6	4,62	6	7,06
La Rioja	0	0,00	0	0,00
Madrid	10	7,69	5	5,88
Murcia	4	3,08	2	2,35
Navarra	0	0,00	0	0,00
País Vasco	3	2,31	1	1,18
Total	130	100,00	85	100

Tabla 1. Evolución en el tiempo de la distribución territorial de las entidades de



Figura 4. Distribución territorial del número de entidades de custodia

03.2. La actividad de las entidades de custodia

El gran incremento en el total estatal del número de acuerdos respecto a las cifras de 2008 se ve reflejado en los datos de algunas entidades que destacan claramente sobre el resto. Así, entre las 5 entidades con mayor número de acuerdos, suman un total de 690, lo que supone el 51,94% de todos los acuerdos firmados. Entre ellas destaca la Fundación Global Nature, de ámbito estatal, que cuenta con un total de 210 acuerdos de custodia, la mayoría de ellos en la Región de Murcia. Dicha entidad ha incrementado sus cifras en 73 acuerdos desde 2008. El Consell Insular de Menorca, ha pasado de 87 a 155 acuerdos, siendo la segunda entidad en número de ellos, seguida de la Obra Social Caixa Catalunya con 126 acuerdos. Es importante destacar el notable aumento del número de acuerdos firmados por la Consellería de Medio Ambiente de la Generalitat Valenciana, SEO/BirdLife, FAPAS, la Fundación Urdaibai y la Diputació de Girona.

Entre los ayuntamientos destacan los de Tremp (Lérida) y Castellar del Vallès (Barcelona), con 9 acuerdos, el de Girona con 7 y el de Abrera (Barcelona) con 6. El Ayuntamiento de Tremp, con 18.004,88 ha custodiadas, es una de las entidades con mayor superficie dedicada a la custodia del territorio en todo el país.

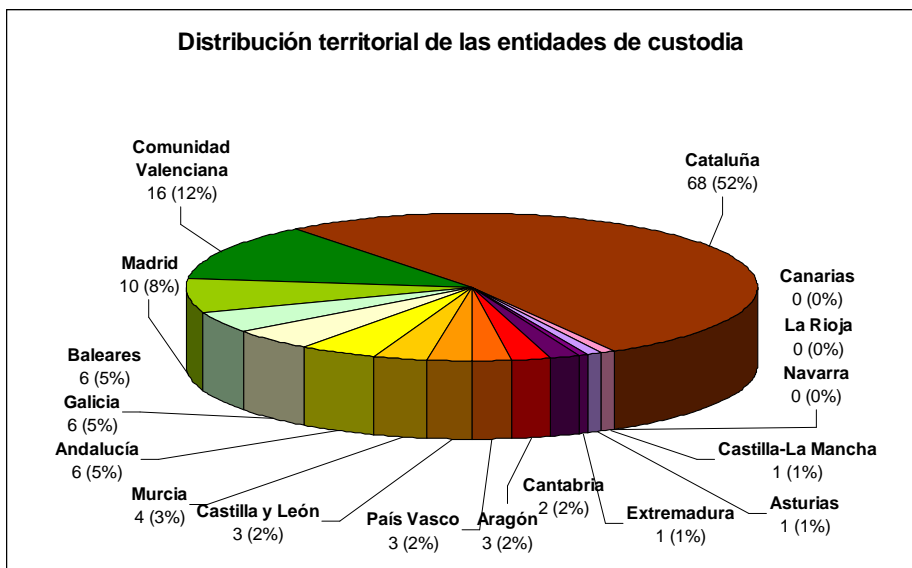
Entidad	Acuerdos 2010	% Acuerdos 2010	Acuerdos 2008	% Acuerdos 2008
Fundación Global Nature	210	15,72	137	137
Consell Insular de Menorca	155	11,60	87	87
Obra Social Caixa Catalunya	126	9,43	112	112
Consellería de Medio Ambiente de la Generalitat Valenciana	103	7,71	0	0
SEO/BirdLife	100	7,49	28	28
FAPAS	71	5,31	3	3
Fundación Urdaibai	69	5,16	21	21
Minyons Escoltes i Guies de Catalunya- MEG	63	4,72	64	64
Diputació de Girona	48	3,59	0	0
CBD-Hàbitat*	46	3,44	46	46
La Bassa Roja, amics de la natura	22	1,65	21	21
Fundació Escolta Josep Carol	21	1,57	53	53
GOB Menorca	18	1,35	9	9
ADENEX*	16	1,20	16	16
ConSORCI de Les Gavarres	15	1,12	3	3
Acció Natura	13	0,97	8	8
FIRE	11	0,82	0	0
<i>Resto de entidades</i>	<i>229</i>	<i>17,14</i>	<i>160</i>	<i>160</i>
Total	1336	100,00	706	706

*Cifras referentes al inventario de 2008

Tabla 2. Evolución temporal del número de acuerdos de las entidades de custodia

Entre el grueso de las entidades que cuentan con menos de 10 acuerdos, un total de 39 (36,79%) de ellas tan sólo han establecido un acuerdo de custodia. Trece entidades poseen 2 acuerdos de custodia y 14 de ellas 3 acuerdos firmados.



Figura 5. Entidades de custodia con menos de 10 acuerdos

El análisis de los datos pone de manifiesto el hecho de que son unas pocas entidades las que aglutinan el grueso de la superficie bajo acuerdos de custodia en España. Así, los acuerdos de siete de ellas significan el 87,84% de la superficie en custodia en España.

La entidad que posee un mayor número de hectáreas en custodia es la Obra Social Caixa Catalunya, con un total de 150.015,79 ha, lo que supone un 52,27% de la superficie total con acuerdos de custodia en España. En segundo lugar destaca Gypaetus, entidad andaluza que con sólo 4 acuerdos abarca un total de 28.778 hectáreas.

Como ya se ha indicado, en 270 acuerdos no se especifica la superficie de la finca por lo que la cifra total, tanto para algunas entidades, como para el global del Estado se estima mayor aunque no es posible determinar en qué cantidad.

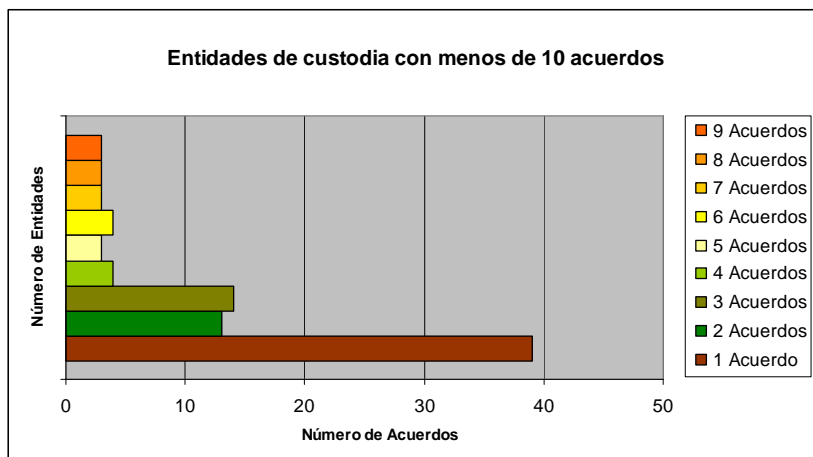
Entidad	Hectáreas en custodia	%
Obra Social Caixa Catalunya (OSCCAT)	150.015,79	51,24
Fundación Gypaetus	28.778,00	9,83
Consell Insular de Menorca (CIM)	19.994,23	6,83
Ajuntament de Tremp	18.004,88	6,15
Fundación Global Nature (FGN)	15.698,17	5,36
SEO/Birdlife	12.684,18	4,33
Lo Trencalòs, Associació Naturalista del Pallars Jussà	11.992,18	4,10
<i>Resto de entidades</i>	<i>35.579,53</i>	<i>12,15</i>
Total	292.746,96	100

Tabla 3. Superficie en custodia de las entidades de custodia



Figura 6. Proporción de hectáreas en custodia por entidades

03.3. Tipología de entidades

De las 130 entidades que forman parte del 2º Inventario de Iniciativas de Custodia del Territorio del Estado español, 92 se encuentran registradas en la categoría de ONG, que incluye fundaciones y asociaciones. Las 38 restantes pertenecen a la categoría de Organismo Público, que comprende principalmente ayuntamientos (22), consorcios (9), diputaciones, consejerías, etc.

De los 22 ayuntamientos que trabajan en custodia del territorio, 19 se encuentran en Cataluña, donde han firmado un total de 45 acuerdos, lo que demuestra la implicación en temas de custodia de las administraciones locales en esta comunidad autónoma.

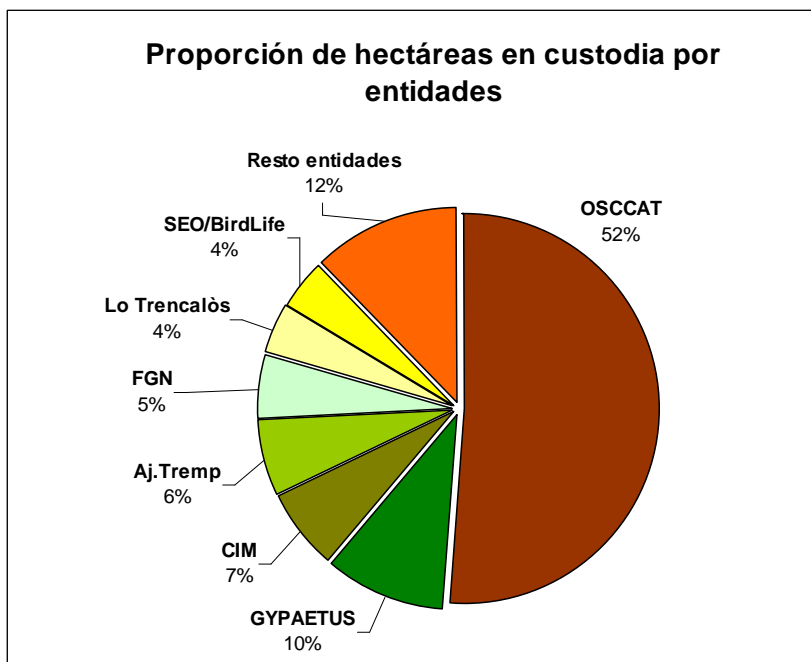

Figura 7. Tipología de las entidades de custodia

Caso de estudio. La Fundación Global Nature

Entre las ONG, la Fundación Global Nature es la entidad que más acuerdos de custodia del territorio mantiene en España (un total de 210). Los orígenes de la Fundación se remontan al año 1993, año en el que adquirió su primera finca, “El Baldío”, de unas 280 ha en Talaván (Cáceres) en el marco del “Proyecto Dehesas”. Un año después firma su primer convenio con el propietario de la finca de unas 60 ha en el municipio de Águilas (Murcia) con el objeto de iniciar el “Proyecto Tortuga Mora”, el cual pretende la conservación de las poblaciones silvestres y el hábitat de esta especie en el sureste de España. Desde entonces, esta entidad ha creado una Red de Reservas Biológicas de fincas en custodia que abarca la Región de Murcia las provincias de Almería, Granada, Alicante, Cáceres, Salamanca, Palencia Toledo y el Principado de Asturias.

La gestión de las fincas de la Red está determinada por los proyectos en los que se enmarcan y en este sentido cabe destacar los acuerdos en el sureste de España para la conservación de la tortuga mora en donde se trabaja por integrar propietarios a la Red a través de la firma de convenios de colaboración. En esta red de custodia, en la que se intenta compatibilizar conservación de la naturaleza y desarrollo socioeconómico, se desarrollan actividades de educación ambiental, investigación, fomento de especies presa, manejo y gestión del medio, apoyo a productos tradicionales como la miel y el aceite de oliva o la recuperación de razas autóctonas en peligro de desaparición⁵.

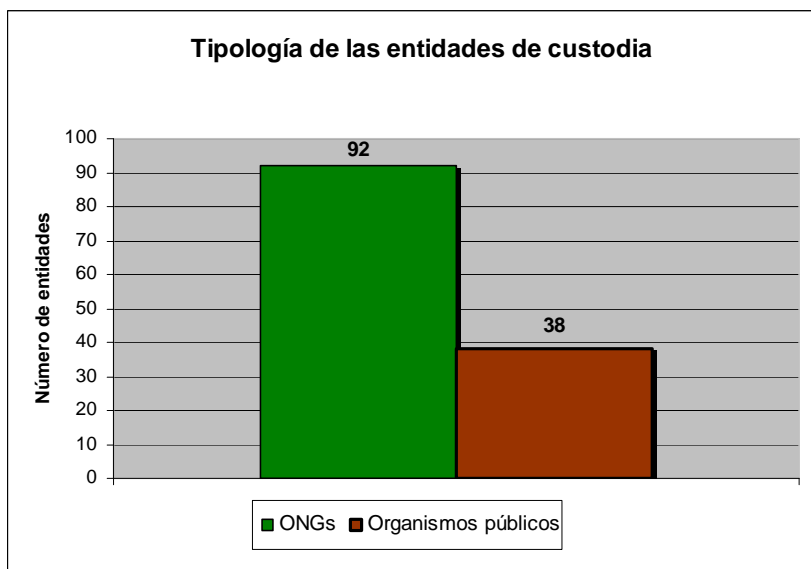
⁵ CASTANEDO, J.L., *La Red de custodia del territorio de la Fundación Global Nature*. Revista Ecosostenible Nº 49, Marzo 2009.

04. Información sobre los acuerdos de custodia

04.1. Distribución territorial de los acuerdos de custodia

Las cifras que arrojan el Inventario de 2010 ponen de manifiesto que todas las comunidades autónomas del Estado español cuentan con acuerdos de custodia, a diferencia de lo que ocurría en el 2008 cuando no se tenía constancia de que en Navarra, La Rioja o Canarias existieran acuerdos. El aumento del número de los mismos ha sido general, salvo en el caso de Cantabria, donde se ha pasado de tres a dos acuerdos. Los incrementos más destacables, como se ha indicado anteriormente, han tenido lugar en la Comunidad Valenciana, Asturias y el País Vasco, así como en Extremadura y Andalucía. Cataluña sigue siendo la región con mayor número de acuerdos, un total de 443, lo que supone un 33,15% del total español. Baleares y Murcia, con 189 y 174 acuerdos, son la segunda y tercera comunidad respectivamente en número de acuerdos firmados.

CCAA	Nº Acuerdos 2010	% Nº Acuerdos 2010	Hectáreas 2010	Nº Acuerdos 2008	% Nº Acuerdos 2008	Hectáreas 2008
Andalucía	45	3,37	34.476,13	17	2,41	56,75
Aragón	6	0,45	3.825,60	1	0,14	500
Asturias	50	3,74	-	2	0,28	743
Canarias	1	0,07	209	0	0,00	0
Cantabria	2	0,15	122,8	3	0,42	195,8
Castilla y León	52	3,89	5576*	17	2,41	5.544,05
Castilla-La Mancha	55	4,12	9.687,81*	35	4,96	10.835,50
Cataluña	443	33,16	185.806,90	342	48,44	132.686,00
Comunidad Valenciana	135	10,10	4344,75	2	0,28	2,2
Extremadura	77	5,76	11.468,41	32	4,53	4.680,39
Galicia	16	1,20	751,81	2	0,28	529
Islas Baleares	189	14,15	25.382,93	103	14,59	14.795,00
La Rioja	1	0,07	400	0	0,00	0
Madrid	18	1,35	-	5	0,71	459
Murcia	174	13,02	8.016,61	124	17,56	7.257,72
Navarra	1	0,07	17,38	0	0,00	0
País Vasco	71	5,31	111,88	21	2,97	55,26
Total	1336	100,00	292.746,96	706	100,00	177.876,67

* Datos correspondientes a aproximadamente el 50% de los acuerdos firmados en la CCAA

Tabla 4. Distribución del número y superficie de acuerdos de custodia

Como puede verse en la tabla anterior, Cataluña es la comunidad con más superficie custodiada, al igual que lo era en 2008. Andalucía, que ha experimentado un aumento muy importante, se sitúa como la segunda con mayor superficie en custodia, seguida por Islas Baleares, Extremadura y Murcia. Los datos referentes a las comunidades de Asturias y Madrid no aparecen debido a que las cifras disponibles son insuficientes.



Figura 8. Evolución temporal del número de acuerdos por comunidad autónoma



Figura 9. Distribución territorial del número de acuerdos de custodia

04.2. Tipología de los acuerdos de custodia

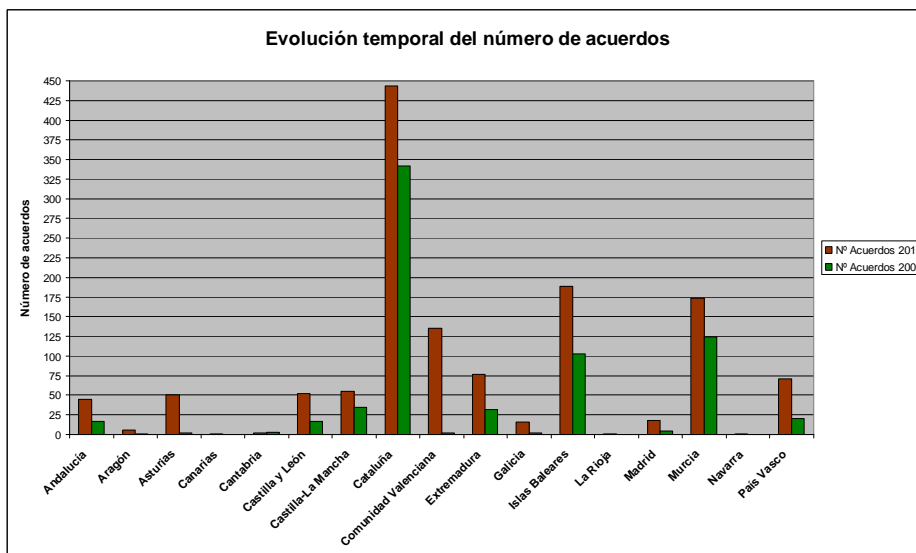
Los acuerdos de custodia se han clasificado en función de las categorías que muestra la siguiente tabla. De los 1336 acuerdos existentes en el 2010, en 142 de ellos no se indica la tipología concreta del mismo, lo que supone un 10,62% del total. Como puede comprobarse, el tipo de acuerdo más común es el de “Contrato de custodia del territorio”, con el 41,99%. En este, por lo general la propiedad conserva la gestión de la finca para la que se fijan unas tareas de gestión y protección co-participativa que esta llevará a cabo asesorada por la entidad quien, a su vez, velará por que los compromisos del acuerdo se cumplan a través de un contacto regular con la propiedad y un seguimiento periódico de la finca y de los términos del acuerdo.

Tipo de acuerdo	Nº	%
Contrato de custodia del territorio	561	41,99
Convenio territorial	201	15,04
Cesión de uso y arrendamiento	195	14,60
<i>Sin datos</i>	142	10,63
Compraventa	73	5,46
Usufructo	71	5,31
Acuerdo verbal	67	5,01
Derechos reales de aprovechamiento parcial	15	1,12
Donación	7	0,52
Arrendamiento de servicios y mandato	4	0,30
Arrendamiento de derechos de tala, pasto y otros	0	-
Fiducia	0	-
Legado	0	-
Permuta	0	-
Total	1336	100

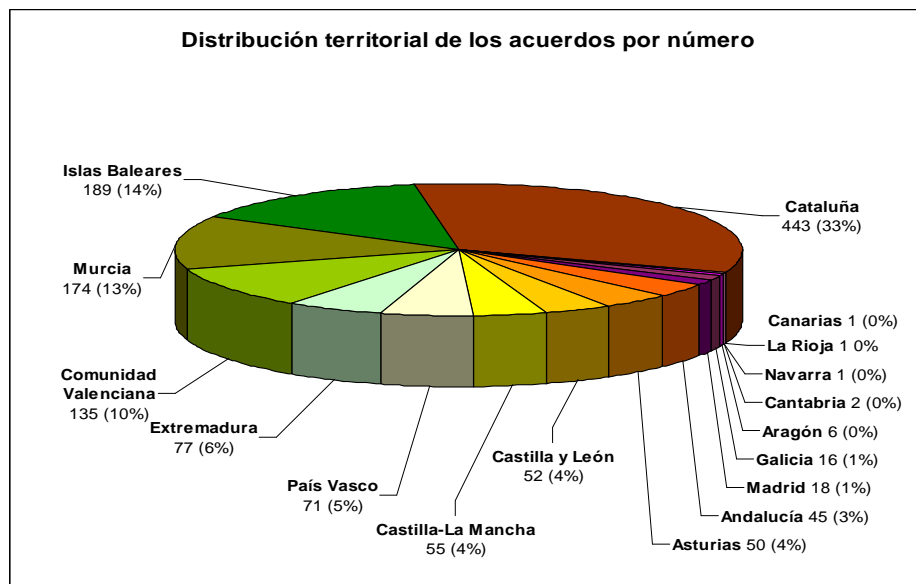
Tabla 5. Tipología de los acuerdos de custodia del territorio



Figura 10. Tipología de los acuerdos de custodia del territorio

Caso de estudio. El contrato agrario en Menorca

El Consell Insular de Menorca ha establecido 155 acuerdos de custodia que se enmarcan dentro del Contrato Agrario de la Reserva de la Biosfera (CARB) el cual fomenta un modelo agrario sostenible que compatibiliza las actividades agrarias con los objetivos de declaración de la Reserva de la Biosfera. Por medio del CARB, los propietarios o arrendatarios de los terrenos promueven y llevan a cabo una serie de buenas prácticas ambientales y de protección del paisaje mediante la explotación sostenible de los recursos naturales. A cambio, obtienen una subvención por parte del Consell Insular, así como la posibilidad de recibir asesoramiento técnico y jurídico, además de un seguimiento, por parte de un equipo técnico. De este modo, los agricultores participan de manera directa en la conservación del paisaje y el medio natural en parte debido a que existe un claro incentivo económico.

El Consell Insular de Menorca y la entidad de custodia GOB Menorca, promotora de la custodia del territorio en la isla, colaboran en la ejecución de este programa.

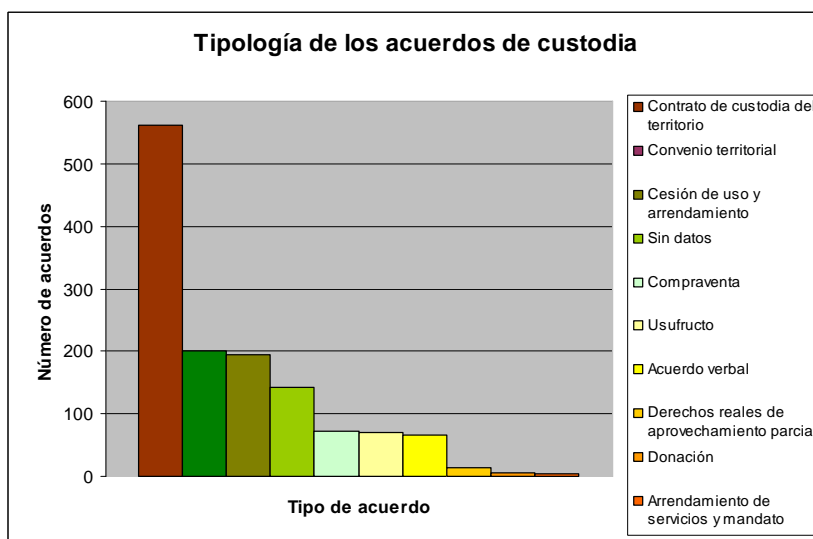
04.3. Valor de conservación

El valor de conservación de cada una de las fincas con acuerdos de custodia se puede clasificar según 13 categorías. De entre ellas, las entidades han escogido hasta un máximo de 3 opciones para caracterizar cada finca. Cabe indicar que la siguiente tabla únicamente muestra los datos de los valores de conservación que estas han escogido en primer lugar.

Como puede verse en la tabla, de los 1336 acuerdos, 432 no especifican el valor de conservación, y 10 aparecen como “Otros no clasificables”. De entre las opciones escogidas, el valor de conservación predominante es el correspondiente al “Hábitat de especies raras o amenazadas”, que prepondera en la Comunidad Valenciana, Asturias y Castilla y León. El segundo valor más presente es el “Terreno agrícola/pastos”, siendo las Islas Baleares donde más abunda. El valor de conservación “Forestal” es el tercero más importante, sobretodo en Cataluña y el País Vasco, al igual que el valor de conservación “Sistemas fluviales”. Por contra, el valor “Marino” no aparece en ningún caso, si bien es la segunda opción escogida para el acuerdo firmado en la finca gerundense de Closes de la Fonollera(II), de la entidad Nereo. Como valor de conservación secundario destaca el “Valor paisajístico”, presente en 206 casos.

Valor de conservación	Nº	%
Hábitat de especies raras o amenazadas	325	24,33
Terreno agrícola / pastos	223	16,69
Forestal	189	14,15
Sistemas fluviales	62	4,64
Zonas húmedas	39	2,92
Valor paisajístico	18	1,35
Patrimonio histórico	10	0,75
Otros no clasificables	10	0,75
Espacio público	9	0,67
Espacios urbanos y periurbanos	9	0,67
Litoral	7	0,52
Diversos	3	0,22
Marino	0	0,00
<i>Sin datos</i>	<i>432</i>	<i>32,34</i>
Total	1336	100

Tabla 6. Valor de conservación de los acuerdos de custodia



Figura 11. Valor de conservación de los acuerdos de custodia del territorio

Caso de estudio. Las Microrreservas de Flora y las Reservas de Fauna de la Comunidad Valenciana

En la Comunidad Valenciana, como se ha indicado, el valor de conservación “Hábitat de especies raras o amenazadas” es el más abundante. Este valor coincide, en la mayoría de los acuerdos, con fincas donde hay declarada una Microrreserva de Flora (73 casos), o una Reserva de Fauna (28 casos). Por lo tanto, en 101 de los 135 acuerdos de custodia de la Comunidad Valenciana aparece alguna de estas singulares figuras de protección.

Las Microrreservas de Flora son espacios de menos de 20 hectáreas declaradas mediante orden de la Consejería de Medio Ambiente, Agua, Urbanismo y Vivienda de la Generalitat Valenciana, a propuesta de esta o de los propietarios del terreno, con el fin de favorecer la conservación de especies vegetales endémicas o amenazadas. En la Microrreserva, se encuentra protegida tanto la planta como el sustrato donde ésta crece. Las personas o entidades propietarias pueden obtener subvenciones para la creación de Microrreservas y para el desarrollo de actividades de conservación de los terrenos. De este modo, los propietarios privados pueden contribuir junto a las administraciones públicas a la preservación de especies de alto valor ecológico.

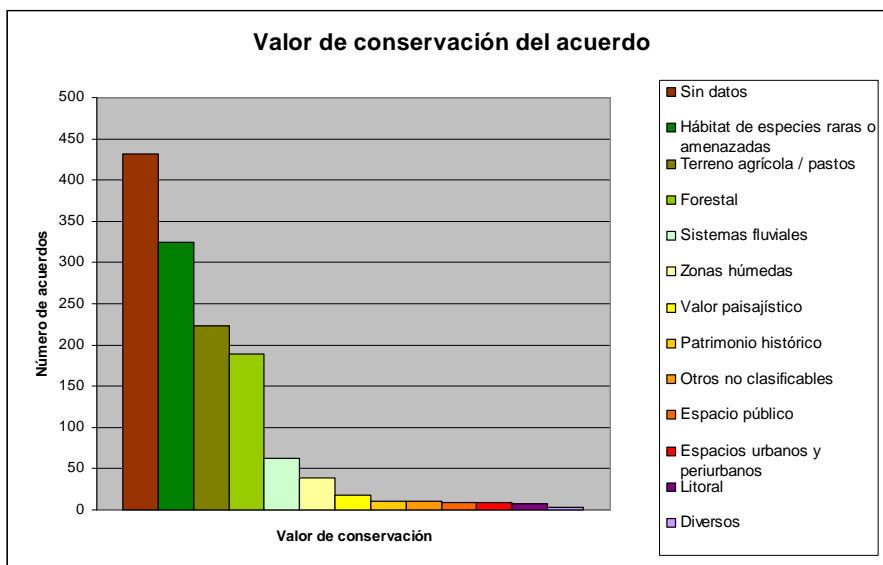
Por otro lado, las Reservas de Fauna, son aquellos espacios de relativa poca extensión que, por contener poblaciones excepcionales de fauna silvestre, requieren de un régimen de protección específico. Estas pueden ser declaradas en terrenos de titularidad pública, o bien en terrenos privados bajo petición expresa del propietario, pudiendo, al igual que en las Microrreservas de Flora, ser objeto de subvención por parte de la Consejería de Medio Ambiente.

04.4. Objetivos finales de los acuerdos

Los objetivos finales de cada acuerdo se clasifican en 10 categorías distintas. Al igual que en los casos del Valor de Conservación y de las Actividades Concretas mostradas en el siguiente apartado, las entidades han escogido un máximo de tres opciones, de las que sólo se ha utilizado la primera de ellas para elaborar las tablas.

Objetivos finales	Nº	%
Conservación de especies	276	20,66
Conservación de la gestión tradicional	197	14,75
Promoción del aprovechamiento sostenible de los recursos naturales	135	10,10
Conservación de hábitats	116	8,68
Favorecer la presencia de especies concretas (vía reintroducción o vía gestión de hábitats)	65	4,87
Recuperación o restauración de hábitats	56	4,19
Diversificación de hábitats	48	3,59
Conservación y/o restauración de elementos singulares (naturales o culturales)	33	2,47
Mantenimiento o recuperación de valores etnológicos	3	0,22
Otros	2	0,15
<i>Sin datos</i>	<i>405</i>	<i>30,31</i>
Total	1336	100

Tabla 7. Objetivos finales de los acuerdos de custodia del territorio

Los objetivos finales de los acuerdos, como muestra la tabla, están repartidos de una manera algo más homogénea que en el caso de los valores de conservación. Si bien existen 405 acuerdos con un objetivo final sin identificar, y dos más clasificados como “Otros”. El objetivo con mayor presencia es

el correspondiente a la “Conservación de especies”, lo que guarda relación con el valor de conservación más común, el “Hábitat de especies raras o amenazadas”. El segundo objetivo es la “Conservación de la gestión tradicional”, relacionada mayoritariamente con el valor de conservación “Terreno agrícola/pastos”. Por contra, la “Promoción del aprovechamiento sostenible de los recursos naturales” se relaciona principalmente con el valor de conservación “Forestal”.



Figura 12. Objetivos finales de los acuerdos de custodia del territorio

04.4. Actuaciones de los acuerdos

En cuanto a las actuaciones concretas (clasificadas en ocho categorías) es destacable que 451 de los 1336 acuerdos no indican qué tipo de actuaciones se llevan a cabo en la finca. De entre las que sí se señalan, predominan las “Actuaciones de conservación de valores naturales o patrimoniales” con un 41,92% de todas ellas. Este tipo de actuaciones están relacionadas principalmente con los objetivos referentes a la “Conservación de especies”, “Conservación de hábitats” y la “Conservación de la gestión tradicional”. El resto de actuaciones, en comparación, cuentan con una presencia mucho menor. Las “Actuaciones de uso sostenible de los recursos de la finca”, “Actuaciones de restauración de la finca” y el “Asesoramiento técnico o jurídico para la gestión de la propiedad”, están presentes en 87, 84 y 83 acuerdos respectivamente, siendo el resto de actuaciones mucho menos comunes.

Actuaciones	Nº	%
Actuaciones de conservación de valores naturales o patrimoniales	560	41,92
Actuaciones de uso sostenible de los recursos de la finca	87	6,51
Actuaciones de restauración de la finca	84	6,29
Asesoramiento técnico o jurídico para la gestión de la propiedad	83	6,21
Adquisición de derechos para mantenerlos inactivos	45	3,37
Actuaciones de habilitación de la finca para el uso público	22	1,65
Vigilancia y seguimiento sobre la gestión de la propiedad	3	0,22
Adquisición de elementos singulares para protegerlos de una amenaza	1	0,07
<i>Sin datos</i>	<i>451</i>	<i>33,76</i>
Total	1336	100

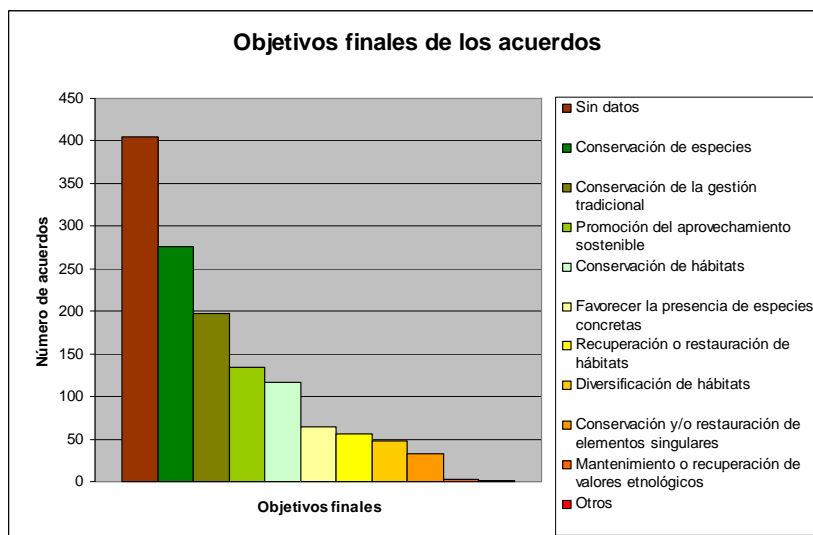
Tabla 8. Actuaciones de los acuerdos de custodia del territorio



Figura 13. Actuaciones de los acuerdos de custodia del territorio

04.5. Acuerdos con figuras de protección

De los 1336 acuerdos de custodia inventariados, 153 se acogen a alguna figura de protección (es decir, forman parte de un espacio natural protegido) lo que supone un 11,38%. Entre las figuras de protección más presentes destacan los Parque Naturales en los que aparecen 69 acuerdos, y las Reservas de la Biosfera con 47. La Reserva de la Biosfera de Urdaibai, en la provincia de Vizcaya, concentra la mayoría de acuerdos con terrenos en este tipo de figura de protección (45), mientras que las fincas en Parques Naturales están mucho más repartidas por el territorio.

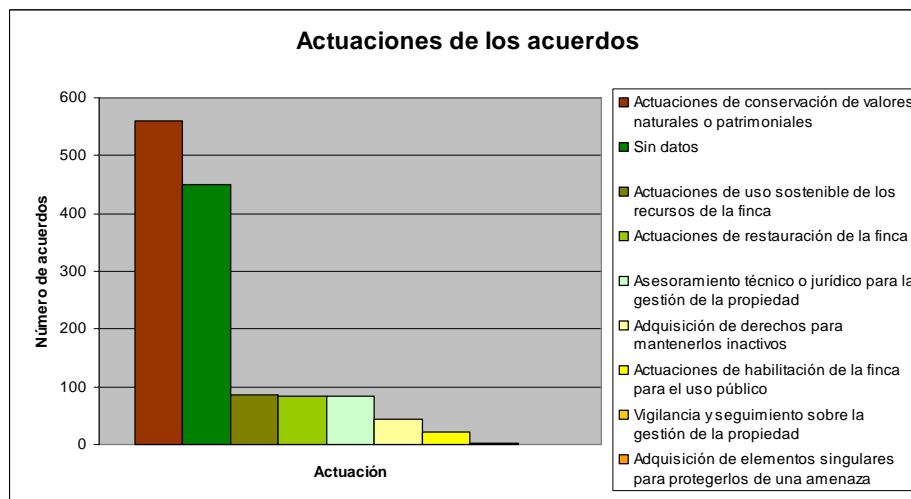

Figura 14. Acuerdos de custodia en espacios naturales protegidos

En comparación, el número de fincas en custodia situadas en áreas de la red Natura 2000 es considerablemente mayor, habiéndose contabilizado un total de 480 acuerdos en dichas zonas, lo que implica el 35,93% del total de los mismos. De entre ellos, 43 acuerdos están en espacios naturales y en lugares red Natura 2000 simultáneamente.



Figura 15. Acuerdos de custodia en lugares red Natura 2000

04.4. Tipología de la propiedad

De los 1336 acuerdos de custodia, más de la mitad, un total de 710, se encuentran en terrenos de propiedad privada, mientras que en terrenos de propiedad pública existen un total de 317 acuerdos. Entre los acuerdos firmados, cuatro se encuentran en terrenos de propiedad pública y privada. Por último, no se cuenta con información acerca del tipo de propiedad para 305 acuerdos.

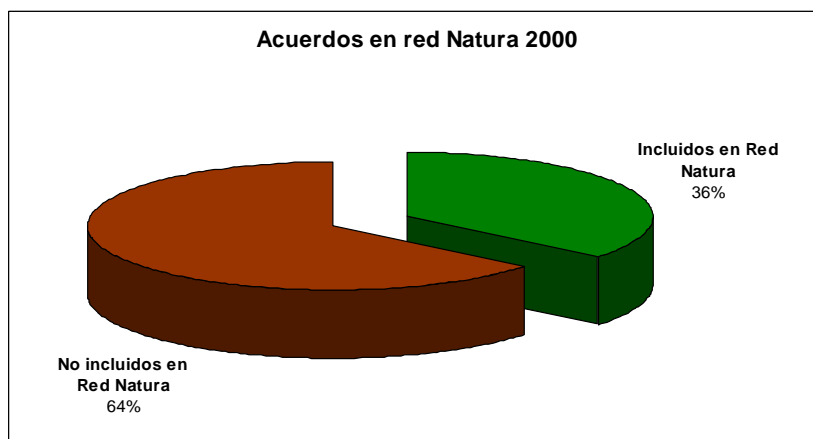

Figura 16. Tipología de la propiedad de las fincas con acuerdos de custodia

05. Bibliografía

BASORA ROCA, X., SABATÉ I ROTÉS, X, ET AL, 2006. *Custodia del territorio en la práctica. Manual de introducción a una nueva estrategia participativa de conservación de la naturaleza y el paisaje*. Fundación Territori i Paisatge, Obra Social Caixa Catalunya, Xarxa de Custòdia del Territori.

CASTANEDO, J.L., 2009. *La Red de custodia del territorio de la Fundación Global Nature*. Revista Ecosostenible Nº 49, Marzo 2009.

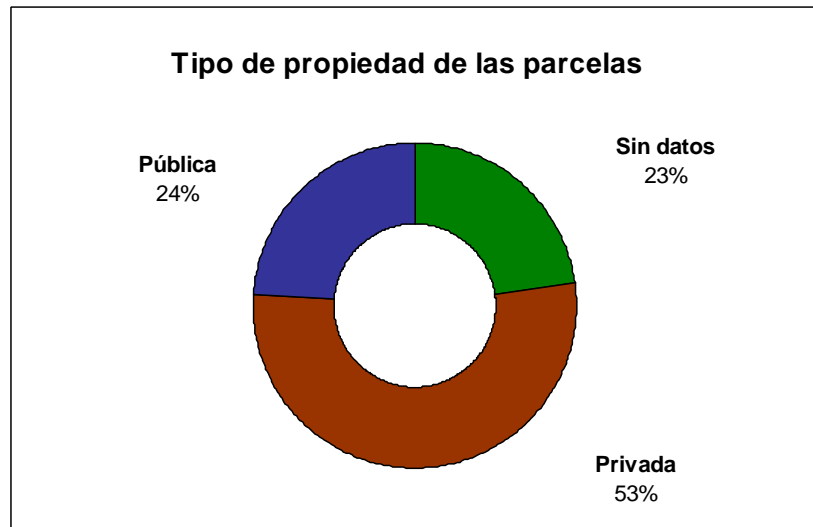
PUIG SABÉ, M. I MASÓ I AGUADO, M., 2009. *IV Inventari d'acords i entitats de custòdia del territori a Catalunya, Illes Balears i Andorra. Informe final*. Informes de la Xarxa de Custòdia del Territori.

VARIOS AUTORES, 2008. *Boletín EUROPARC 25. Boletín de la Sección del Estado Español de EUROPARC, Mayo 2008*.

Consell Insular de Menorca: www.cime.es

Fundación Global Nature: www.fundacionglobalnature.org

Generalitat Valenciana, Consellería de Medi Ambient, Aigua, Urbanisme i Habitatge: www.cma.gva.es

Plataforma de Custodia del Territorio: www.custodia-territorio.es

Anexo 01. Contenido del Cuestionario del 2º Inventario de Iniciativas de Custodia del Territorio del Estado español

Información sobre la entidad de custodia

- » **Nombre** de la entidad de custodia
- » **Ámbito de actuación** en el que trabaja la entidad en cuestión (internacional, nacional, autonómico, local...)
- » **Tipo de organización**
 - › ONG (Fundación o Asociación-)
 - › Organismo Público (Ayuntamiento, Comunidad Autónoma, Consorcio, espacio natural protegido u otros)
- » **Dirección postal**
- » **Comunidad Autónoma**
- » **Provincia**
- » **Municipio**
- » **Coordenadas UTM** de la entidad (X, Y)
- » **Código postal**
- » **Teléfono**
- » **Fax**
- » **Correo electrónico**
- » **Página web**
- » **Persona de contacto**

Información sobre los acuerdos de custodia

- » **Nombre** de la **finca** o **lugar** sobre el cual se lleva a cabo el acuerdo
- » **Comunidad Autónoma** en la que se ubica la finca o lugar
- » **Provincia** en la que se ubica la finca o lugar
- » **Municipio** en el que se ubica la finca o lugar (si se encuentra en diferentes municipios se introduce en el que el acuerdo presente una mayor superficie. En el campo “Comentarios/Observaciones” se especificarán el resto de los municipios en los que la finca o lugar esté presente)

- » **Coordenadas UTM** de la finca o lugar (X, Y)
- » **Valor de conservación** de la finca o lugar (cada valor tiene unas características cuya conservación es importante favorecer). Se podrán escoger hasta tres valores de conservación diferentes para cada acuerdo
 - › Otros no clasificables
 - › Diversos
 - › Espacio público
 - › Espacios urbanos y periurbanos
 - › Forestal
 - › Hábitat de especies raras o amenazadas
 - › Litoral
 - › Marino
 - › Patrimonio histórico
 - › Sistemas fluviales
 - › Sin datos
 - › Terreno agrícola / pastos
 - › Valor paisajístico
 - › Zonas húmedas
- » **Objetivos finales** del acuerdo (por los cuales se ha llevado a cabo el mismo). En este caso también se ofrece la posibilidad de explicitar tres objetivos para cada acuerdo
 - › Favorecer la presencia de especies concretas (vía reintroducción o vía gestión de hábitats)
 - › Conservación de la gestión tradicional
 - › Conservación de especies
 - › Conservación de hábitats
 - › Conservación y/o restauración de elementos singulares (naturales o culturales)
 - › Diversificación de hábitats
 - › Mantenimiento o recuperación de valores etnológicos
 - › Promoción del aprovechamiento sostenible de los recursos naturales
 - › Recuperación o restauración de hábitats
 - › Otros
- » **Actuaciones concretas** del acuerdo (actividades que se llevan a cabo en la finca o lugar). También se podrán especificar tres actuaciones
 - › Actuaciones de conservación de valores naturales o patrimoniales
 - › Actuaciones de restauración de la finca
 - › Actuaciones de habilitación de la finca para el uso público
 - › Actuaciones de uso sostenible de los recursos de la finca
 - › Adquisición de derechos para mantenerlos inactivos
 - › Adquisición de elementos singulares para protegerlos de una amenaza
 - › Asesoramiento técnico o jurídico para la gestión de la propiedad
 - › Vigilancia y seguimiento sobre la gestión de la propiedad
- » **Superficie** de la finca o lugar (en hectáreas)
- » **Tipo de acuerdo** al que se acoge la finca o lugar (tan sólo se ha de escoger una entre las diferentes opciones)
 - › Acuerdo verbal
 - › Contrato de custodia del territorio
 - › Arrendamiento de servicios y mandato

- › Arrendamiento de derechos de tala, pasto y otros
 - › Cesión de uso y arrendamiento
 - › Usufructo
 - › Fiducia
 - › Donación
 - › Compraventa
 - › Permuta
 - › Legado
 - › Convenio territorial
 - › Derechos reales de aprovechamiento parcial
- » **Año de realización** del acuerdo
- » **Duración** del acuerdo
- » **Inclusión de la finca o lugar en un espacio natural protegido** (se considera espacio natural protegido cualquier espacio reconocido por la Ley 42/2007, de 13 de diciembre, del Patrimonio Natural y de la Biodiversidad y la normativa autonómica en la materia.). El campo es de tipo binario (Sí/No) y en caso de que la respuesta sea afirmativa, se ofrecerá la posibilidad de seleccionar una de las figuras de protección existentes en la comunidad autónoma en la que se ubique el acuerdo
- » **Inclusión de la finca o lugar en un espacio de la red Natura 2000** (ZEC o ZEPA). Al igual que en el caso anterior se ofrece la posibilidad de responder “Sí” o “No”
- » **Tipo de propietario**
- › Público
 - › Privado
- » **Entidades colaboradoras** (especificar si para la consecución del acuerdo existen colaboraciones por parte de otras entidades, organismos, etc.)
- » **¿Se hace un seguimiento anual del acuerdo de custodia?** (una visita al año al territorio)
- » **En caso afirmativo, ¿se cumplen y respetan los objetivos del acuerdo?**
- » **¿Mantiene la entidad un registro documental del seguimiento de la finca?**
- » **Comentarios/Observaciones** adicionales

Anexo 02. Listado de entidades de custodia del territorio del Estado español

Nombre Entidad	Código	Tipo
Acció Ecologista Agró	AEAGRO	ONG
Acció Natura	FN	ONG
ADEGA-Proyecto Ríos	ADEGA	ONG
ADRISS, Asociación Desarrollo Integral Sierras de Salamanca	ADRISS	ONG
Ajuntament d'Abrera	AJM Abrera	Organismo público
Ajuntament de Cassà de la Selva	AJM Cassà	Organismo público
Ajuntament De Castellar de Vallès	AJM Castellar	Organismo público
Ajuntament de Cerdanyola del Vallès	AJM Cerdanyola	Organismo público
Ajuntament de Collbató	AJM Collbató	Organismo público
Ajuntament de Girona	AJM Girona	Organismo público
Ajuntament de Granollers	AJM Granollers	Organismo público
Ajuntament de Manresa	AJM Manresa	Organismo público
Ajuntament de Molins de Rei	AJM Molins	Organismo público
Ajuntament de Pals	AJM Pals	Organismo público
Ajuntament de Riells i Viabrea	AJM Riells	Organismo público
Ajuntament de Sabadell	AJM Sabadell	Organismo público
Ajuntament de Sant Celoni	AJM Sant Celoni	Organismo público
Ajuntament de Sils	AJM Sils	Organismo público
Ajuntament de Tarragona	AJM Tarragona	Organismo público
Ajuntament de Torelló	AJM Torelló	Organismo

Nombre Entidad	Código	Tipo
		público
Ajuntament de Torroella de Montgrí	AJM Torroella	Organismo público
Ajuntament de Tremp	AJM Tremp	Organismo público
Ajuntament de Vic	AJM Vic	Organismo público
Amigos de la Sierra Escalona-ASE	ASE	ONG
Amigos de los Humedales del Sur de Alicante AHSA	AHSA	ONG
APNAE, Associació d'amics del Parc Natural dels Aiguamolls de l'Empordà	APNAE	ONG
ASFOCAM - Asociación Forestal de la Comunidad de Madrid	ASFOCAM	ONG
Asociación Cultural-Ecológica RIDIMOAS	RIDIMOAS	ONG
Asociación de Naturalistas del Sureste	ANSE	ONG
Asociación DROSERÁ para estudio e conservación do medio natural	DROSERÁ	ONG
Asociación Fondo Natural	FONDONAT	ONG
Asociación NAUMANNI	NAUMANNI	ONG
Asociación para el Desarrollo del Maestrazgo	ADMAES	ONG
Asociación para el Desarrollo Integral de la Manchuela Conquense ADIMAN	ADIMAN	ONG
Asociación Territorios Vivos	ATVIVOS	ONG
Asociación Vecinal para el Desarrollo Sostenible del Garruchal, ADESGA	ADESGA	ONG
Associació de defensa i estudi de la fauna i flora autòctona	ADEFFA	ONG
Associació de Muntanya l'Albarda	AMLA	ONG
Associació de veïns de Vilert i Centenys	AVViC	ONG
Associació Hàbitats-Projecte Rius	AH-PR	ONG
Associació Mediambiental, La Sínia	Sínia	ONG
Associació per a la Protecció dels Animals Salvatges-FAPAS Alcoi	FAPAS-ALCOI	ONG
Associació per la defensa i l'Estudi de la Natura	ADENC	ONG
Associació Rurbans	RUR	ONG
Ayuntamiento de Murcia	AYTOMURCIA	Organismo Público

Nombre Entidad	Código	Tipo
Cátedra UNESCO de Territorio y Medio Ambiente Universidad Rey Juan Carlos	CUNESCO	Organismo Público
CEA Alt Ter	CEAAT	ONG
Centre d'Estudis dels Rius Mediterranis	CERM	ONG
Centre Excursionista d'Alcoi	CEALCOI	ONG
Centre Excursionista de València	CEVAL	ONG
Club de Senderismo El Cerezo	CSCEREZO	ONG
Consell Comarcal del Montsià	CCM	Organismo público
Consell Insular de Menorca	CIM	Organismo público
Consellería de Medi Ambient, Aigua, Urbanisme i Habitatge. Generalitat Valenciana	CMAGV	Organismo Publico
Consorci Alba-Ter	Alba - Ter	Organismo público
Consorci de la Vall de Ges, Orís i Bisaura	CVG	Organismo público
Consorci de l'Alta Garrotxa	CAG	Organismo público
Consorci de Les Gavarres	CG	Organismo público
Consorci de l'Estany	CEB	Organismo público
Consorci de l'Estany d'Ivars-Vila-Sana	CEIVS	Organismo público
Consorci del Lluçanès	CLL	Organismo público
Consorci del Parc de l'Espai d'Interès Natural de Gallecs	CERG	Organismo público
Consorci per a la Defensa de la Conca del riu Besòs	CDCRB	Organismo público
Coordinadora ecologista de la Vall d'Albaida, C.E.V.A.	CEVA	ONG
DEPANA, lliga per a la defensa del patrimoni natural	DEPANA	ONG
Diputació de Girona	DDGI	Organismo público
Ecomuseu Vernissa Viu	ECOMUSEU	ONG

Nombre Entidad	Código	Tipo
Entidade de Custodia do Territorio do Río Lérez	RIOLEREZ	Organismo Público
Estació Biològica del Pallars Jussà	EBPJ	ONG
FAPAS, Fondo para la Protección de los Animales Salvajes	FAPAS	ONG
Fundació Caixa Castelló-Bancaixa	FCCB	ONG
Fundació el Solà	FES	ONG
Fundació Emys	ADEPAR	ONG
Fundació Escolta Josep Carol	FJC	ONG
Fundació Mar	FM	ONG
Fundació per la Conservació del Voltor Negre	BVCF	ONG
Fundació Privada l'Esquerda	FPER	ONG
Fundació Privada Sigea	SIGEA	ONG
Fundació Sierra Espadà	FSESP	ONG
Fundació Vida Silvestre de la Mediterrània	FVSM	ONG
Fundación C.V. Victoria Laporta Carbonell	FVLC	ONG
Fundación Doñana	FDOÑA	ONG
Fundación Doñana 21	FDOÑA21	ONG
Fundación EDE	FEDE	ONG
Fundación Félix Rodríguez de la Fuente	FFRF	ONG
Fundación Global Nature	FGN	ONG
Fundación Gypaetus	GYPAETUS	ONG
Fundación Internacional para la Restauración de Ecosistemas	FIRE	ONG
Fundación Migres	FMIG	ONG
Fundación Monte Mediterráneo	FMONTE	ONG
Fundación Naturaleza y Hombre	FNyH	ONG
Fundación Oso Pardo	FOP	ONG
Fundación Oxígeno	FUNDOX	ONG
Fundación para la Conservación del Quebrantahuesos	FCQ	ONG
Fundación Sierra Minera	FSM	ONG
Fundación Tormes-EB	FTORMES	ONG
Fundación Urdaibai	FURD	ONG
FUNDEM (Fundación Enrique Montoliu)	FUNDEM	ONG
Galanthus, Associació per a l'estudi i divulgació del medi ambient	GALANTHUS	ONG
GEPEC, Grup d'Estudi i Protecció	GEPEC	ONG

Nombre Entidad	Código	Tipo
dels Ecosistemes Catalans		
GOB Menorca	GOB Menorca	ONG
Grup Balear d'Ornitologia	GOB Mallorca	ONG
Grup d'amics de la Natura Cocentaina	GANCOCEN	ONG
Grup de Medi Ambient de Corbera de Llobregat	GEMC	ONG
Grup de Natura del Solsonès	GNS	ONG
Grup de Natura Freixe	GNF	ONG
Grup de Naturalistes d'Osona	GNO - ICHN	ONG
Grupo de Rehabilitación de la Fauna Autóctona	GREFA	ONG
IAEDEN	IAEDEN	ONG
ICRA, Institut Català per a la Conservació dels Rapinyaires	ICRA	ONG
La Banqueta, Associació de defensa del patrimoni natural	ADPNLB	ONG
La Bassa Roja, amics de la natura	LBR	ONG
LIMNOS, Associació de Defensa del Patrimoni Natural del Pla de l'Estany	LIMNOS	ONG
Lítica	LITHICA	ONG
Lo Trencalòs, Associació Naturalista del Pallars Jussà	LT	ONG
Minyons Escoltes i Guies de Catalunya	MEG	ONG
Naturgintza Fundazioa	NFUNDAZIOA	ONG
Nereo, preservador del medi ambient	NEREO	ONG
Obra Social Caixa Catalunya	OSCCAT	ONG
Parc Natural de la Zona Volcànica de la Garrotxa	PNZVG	Organismo público
Patrimoni Verd-Ajuntament de Gandía	AJUNTGANDÍA	Organismo Público
Sant Quirze del Vallès Natura	SQVN	ONG
SEO/BirdLife, Sociedad Española de Ornitología	SEO/BirdLife	ONG
SUBMON: Conservació, Estudi i Divulgació del Medi Marí	SUBMON	ONG
TRENCA-Ass. Amics del Centre de Recuperació de Fauna de Vallcalent	TRENCA	ONG
WWF/ADENA	ADENA	ONG

Anexo 03. Listado de acuerdos de custodia del territorio del Estado español

Código entidad	Nombre De La Finca	Provincia	Municipio
ADEFFA	Canal Del Molí De Vilalta De La Riera De Merlès	Barcelona	Santa Maria De Merlès
ADEFFA	Canal Del Molí D'escrigues I Canal De La Fàbrica De La Riera De Merlès	Barcelona	Santa Maria De Merlès
ADEFFA	Canal De La Serradora De La Riera De Merlès	Barcelona	Santa Maria De Merlès
ADEGA	Castieixas	Orense	Montederramo
ADEGA	Pasos De Tatín-Ponte Cernadelas	Pontevedra	Mondariz
ADEGA	Pobra Do Caramiñal	Coruña(La)	Puebla Del Caramiñal
ADENA	Refugio De Rapaces De Montejo De La Vega	Segovia	Montejo De Vega De Serrezuela
ADENC	Riu Ripoll	Barcelona	Sabadell
ADEPAR	Turó D'en Bulous (Parcial) (I)	Gerona	Riudarenes
ADEPAR	Turó D'en Bulous (Parcial) (II)	Gerona	Riudarenes
ADEPAR	Pedreira Mas Vern	Gerona	Riudarenes
ADEPAR	Can Calçada	Gerona	Riudarenes
ADEPAR	Can Cuní	Gerona	Riudarenes
ADESGA	Finca Los Porches	Murcia	Murcia
ADMAES	Escuela De Actividades De La Naturaleza S. L	Teruel	Castelote
ADPNLB	Parc De La Banqueta (4ª Sèquia Dels Canals d'Urgell)	Lérida	Juneda, Les Borges Blanques I Torregrossa
ADRISS	Montegordo	Salamanca	Lagunilla
ADRISS	Honfrías	Salamanca	Linares De Riofrío
ADRISS	Las Batuecas	Salamanca	La Alberca
AH-PR	Torrent Gran D'abrera	Barcelona	Abrera
AH-PR	Riera De Dosrius	Barcelona	Dosrius
AH-PR	Riera De Martinet	Barcelona	Aiguafreda
AH-PR	Riu Tenes (Passeig Del Tenes)	Barcelona	Bigues I Riells
AH-PR	Riu Tenes (Finca De L'antiga Central Hidroelèctrica De Riells Del Fai)	Barcelona	Bigues I Riells
AH-PR	Camí De La Gavarresa (Rieres Gavarresa I Del Relat)	Barcelona	Avinyó

Código entidad	Nombre De La Finca	Provincia	Municipio
AHSA	La Manzanilla	Alicante	Elche
AJM Abrera	ZEPA-LIC MRB-Riu Llobregat	Barcelona	Abrera
AJM Abrera	Torrent Gran D'abrera	Barcelona	Abrera
AJM Abrera	Torrents I Rieres	Barcelona	Abrera
AJM Abrera	Tram Torrent Gran D'abrera	Barcelona	Abrera
AJM Abrera	Can Morral	Barcelona	Abrera
AJM Abrera	Sant Hilari A Abrera	Barcelona	Abrera
AJM Castellar	Meandre Del Boà	Barcelona	Castellar Del Vallès
AJM Castellar	Font De La Riera	Barcelona	Castellar Del Vallès
AJM Castellar	Ermita De Sant Pere d'Ullastre	Barcelona	Castellar Del Vallès
AJM Castellar	Castell De Castellar	Barcelona	Castellar Del Vallès
AJM Castellar	Plana Del Castell	Barcelona	Castellar Del Vallès
AJM Castellar	Torrent De Colobrers	Barcelona	Castellar Del Vallès
AJM Castellar	Riu Ripoll	Barcelona	Castellar Del Vallès
AJM Castellar	Pati De Cal Botafoc	Barcelona	Castellar Del Vallès
AJM Castellar	Zones D'horta	Barcelona	Castellar Del Vallès
AJM Cerdanyola	Bosc Gran De Can Catà	Barcelona	Cerdanyola Del Vallès
AJM Girona	La Torre D'en Roses	Gerona	Girona
AJM Girona	Hortes De Santa Eugènia (I)	Gerona	Girona
AJM Girona	Hortes De Santa Eugènia (II)	Gerona	Girona
AJM Girona	Hortes De Santa Eugènia (III)	Gerona	Girona
AJM Girona	Can Xifreu	Gerona	Girona
AJM Girona	Can Sirvent	Gerona	Girona
AJM Girona	El Polvorí	Gerona	Girona
AJM Granollers	Finca Del Bosc De La Font Del Radium	Barcelona	Granollers
AJM Granollers	Bosc De Can Gordi	Barcelona	Granollers
AJM Molins	Aiguamoll De Molins De Rei	Barcelona	Molins De Rei
AJM Pals	Cul De Les Senyores	Gerona	Pals
AJM Sabadell	Parc Agrari	Barcelona	Sabadell
AJM Sabadell	Riu Ripoll	Barcelona	Sabadell
AJM Sils	Parcel•La 148 Polígon 9, Estany De Sils	Gerona	Sils
AJM Torelló	La Bardissa	Barcelona	Torelló
AJM Torelló	Conanglell	Barcelona	Torelló

Código entidad	Nombre De La Finca	Provincia	Municipio
AJM Torroella	Closes D'en Mascort	Gerona	Torroella De Montgrí
AJM Torroella	Basses De Mas Pinell	Gerona	Torroella De Montgrí
AJM Torroella	Turó De La Fonollera I Aiguamolls De La Gola Del Ter	Gerona	Torroella De Montgrí
AJM Trepmp	Canemà/Miralles	Lérida	Trepmp
AJM Trepmp	Vallmolat	Lérida	Trepmp
AJM Trepmp	Tamars	Lérida	Trepmp
AJM Trepmp	Serra D'ordials I Graller (O De Lleràs)	Lérida	Trepmp
AJM Trepmp	Finques Propietat De L'ajuntament De Trepmp (I)	Lérida	Trepmp
AJM Trepmp	Finques Propietat De L'ajuntament De Trepmp (II)	Lérida	Trepmp
AJM Trepmp	Miralles	Lérida	Trepmp
AJM Trepmp	Finques Propietat De L'ajuntament De Trepmp (III)	Lérida	Trepmp
AJM Trepmp	Nerets	Lérida	Trepmp
AJM Vic	Finques Ajuntament De Vic (I)	Barcelona	Vic
AJM Vic	Finques Ajuntament De Vic (II)	Barcelona	Vic
AJUNTGANDÍA	Finca Molló De La Creu	Valencia	Gandía
AJUNTGANDÍA	Projecte Verd: Xarxa D'itineraris Patrimoni Verd	Valencia	Gandía
AJUNTGANDÍA	Finca Dels Garrofers	Valencia	Gandía
AMLA	Catxorro I Garbí	Valencia	Estivella
ANSE	Entorno Agrícola Marina Del Carmolí	Murcia	Cartagena
ANSE	La Muela Y Cabo Tiñoso	Murcia	Caragena
ANSE	Edar Cabezo Beaza	Murcia	Cartagena
ANSE	Humedal De Moreras	Murcia	Mazarrón
ANSE	Malcamino	Murcia	Mazarrón
ANSE	Vivero Forestal	Murcia	Cartagena
ANSE	Canteras Romanas	Murcia	Cartagena
ASE	Lo Masera	Alicante	S Miguel De Salinas
ASE	Mediodia De Escalona	Alicante	Orihuela
ASFOCAM	La Ladera Y Picazos	Madrid	Hoyo De Manzanares

Código entidad	Nombre De La Finca	Provincia	Municipio
AYTOMURCIA	Finca “Los Porches”	Murcia	Murcia
AYTOMURCIA	Finca Municipal En Gea Y Truyols	Murcia	Gea Y Truyols
BVCF	Hotel Rural Monnaber Nou	Islas Baleares	Campanet
BVCF	Agroturisme Monnaber Vell	Islas Baleares	Campanet
BVCF	Agroturisme Son Pons	Islas Baleares	Buger
BVCF	Finca Hotel Binibona	Islas Baleares	Selva
BVCF	Agroturisme Albellons	Islas Baleares	Selva
BVCF	Ariant	Islas Baleares	Pollença
BVCF	S´Ametlerar	Islas Baleares	Artà
BVCF	Moncaire	Islas Baleares	Fornalutx
BVCF	Ternelles	Islas Baleares	Pollença
CAG	Mas Espinau	Gerona	Beudà
CAG	La Creu De Principi	Gerona	Albanyà
CEAAT	Molí Petit	Gerona	Sant Joan De Les Abadesses
CEALCOI	Cim De La Serra Dels Plans	Alicante	Alcoy
CEB	Part De La Finca De Casa Nostra	Gerona	Banyoles
CEB	Puig Clarà	Gerona	Porqueres
CEB	Finca De Can Morgat	Gerona	Porqueres
CEB	Finca Propietat De Francisca Corominas Gimbernat Finca Cadastral	Gerona	Porqueres
CEB	Finques Propietat De Maria Roca Vendrell I Anna Roca Vendrell	Gerona	Porqueres I Banyoles
CEB	Finques Propietat Josep Oller Ametller	Gerona	Banyoles
CERG	Espai Rural De Gallecs	Barcelona	Diversos
CERM	Riba Del Riu Ter A Torelló	Barcelona	Torelló

Código entidad	Nombre De La Finca	Provincia	Municipio
CERM	Riberes Del Ter	Barcelona	Torelló/Masies De Voltregà/Manlleu
CERM	Platja Del Dolcet	Barcelona	Manlleu
CERM	Meandre Del Gelabert	Barcelona	Manlleu
CERM	Passeig Del Ter	Barcelona	Manlleu
CERM	Meandres I Illes De Les Gambires I Gallifa	Barcelona	Les Masies De Voltregà
CERM	La Bardissa	Barcelona	Torelló
CERM	Torrent I Pantà De Gareth	Barcelona	Lluçà
CEVA	Partida El Pleit, "L'ametla De Palla"	Valencia	Carrícola
CEVAL	Cim De Rebalsadors	Valencia	Serra
CG	Alberto Luzarraga Alonso De Hileria	Gerona	Cruïlles- Monells- Sant Sadurní De l'Heura
CG	Holdinver, S.L (Andre Van Breusagem)	Gerona	Cruïlles- Monells- Sant Sadurní De l'Heura
CG	Departament De Medi Ambient I Habitatge	Gerona	Cruïlles- Monells- Sant Sadurní De l'Heura
CG	IXTV S.L (Melcior Soler I Sala)	Gerona	Cruïlles- Monells- Sant Sadurní De l'Heura
CG	Jesús Serra Bayona	Gerona	Cruïlles- Monells- Sant Sadurní De l'Heura
CG	Líbia Méndez	Gerona	Cruïlles- Monells- Sant Sadurní De l'Heura
CG	Mas Janoher De Camós, S.L	Gerona	Cruïlles- Monells- Sant Sadurní De l'Heura
CG	Ramon Garolera I Font	Gerona	Cruïlles- Monells- Sant Sadurní De l'Heura
CG	Topexa, S.L (Josep M ^a Torres Puig Miquel I Francesc Torres Puig Miquel)	Gerona	Cruïlles- Monells- Sant Sadurní De l'Heura

Código entidad	Nombre De La Finca	Provincia	Municipio
CG	M ^a Montserrat Aguilera Ubach	Gerona	Cruïlles- Monells- Sant Sadurní De l'Heura
CG	IXTV S.L (Melcior Soler I Sala)	Gerona	Cassà De La Selva
CG	Joan Barceló I Bertran	Gerona	
CG	Topexa, S.L	Gerona	
CG	Josep M ^a Durall Mallol I Esteve Durall Mallol	Gerona	
CG	Rectoria De Fitor	Gerona	Peratallada
CIM	Llucmaçanes Gran	Islas Baleares	Maó-Llucmaçanes
CIM	Albraxella	Islas Baleares	Ciutadella
CIM	Algaiarens	Islas Baleares	Ciutadella
CIM	Algendaret Nou	Islas Baleares	Maó
CIM	S'almudaina	Islas Baleares	Ciutadella
CIM	Ses Arenetes	Islas Baleares	Ciutadella
CIM	Biniatzau	Islas Baleares	Alaior
CIM	Binibo	Islas Baleares	Ciutadella
CIM	Binideufà	Islas Baleares	Ferrieres
CIM	Binillautí	Islas Baleares	Maó
CIM	Binimaimut	Islas Baleares	Es Castell
CIM	Binipati	Islas Baleares	Ciutadella
CIM	Binisaid	Islas Baleares	Ferrieres
CIM	Biniseguí Vell I Nou	Islas Baleares	Mercadal
CIM	Binixabó	Islas	Alaior

Código entidad	Nombre De La Finca	Provincia	Municipio
		Baleares	
CIM	Borrassos Nous	Islas Baleares	Alaior
CIM	Son Morro Nou	Islas Baleares	Ferrerries
CIM	Rafal Rubí	Islas Baleares	Ferrerries
CIM	Canova Vella	Islas Baleares	Mercadal
CIM	Capifort	Islas Baleares	Maó
CIM	Son Magnà	Islas Baleares	Alaior
CIM	Cavalleria Vella	Islas Baleares	Ciutadella
CIM	Huerto Enrique Sínia Nova	Islas Baleares	Alaior
CIM	Es Tudons	Islas Baleares	Ciutadella
CIM	Granada De Dalt	Islas Baleares	Migjorn Gran
CIM	Algendar De s'Escola	Islas Baleares	Maó
CIM	Lloc De Monges Nou	Islas Baleares	Ciutadella
CIM	Lloc Nou	Islas Baleares	Ciutadella
CIM	Llumena Nou	Islas Baleares	Alaior
CIM	Sant Vicent	Islas Baleares	Alaior
CIM	Hort De Torrellissar Nou	Islas Baleares	Alaior
CIM	Es Plans	Islas Baleares	Calan Porter. Alaior
CIM	Milà Vell	Islas Baleares	Maó
CIM	Mongofre Vell	Islas	Maó

Código entidad	Nombre De La Finca	Provincia	Municipio
		Baleares	
CIM	Mussuptà De Baix	Islas Baleares	Sant Climent
CIM	Na Xenxa	Islas Baleares	Maó
CIM	Binibeca Nou	Islas Baleares	Sant Lluís
CIM	Paumer Vell	Islas Baleares	Alaior
CIM	Llumena D'en Sebastià	Islas Baleares	Alaior
CIM	Binicalaf Vell/Turollonet Vell	Islas Baleares	Maó
CIM	Lloc Nou	Islas Baleares	Sant Lluís
CIM	Binijamó	Islas Baleares	Maó
CIM	Rafal D'es Capita	Islas Baleares	Ciudadella
CIM	Sant Antoni De Ruma	Islas Baleares	Ferrerries
CIM	Sant Bernat	Islas Baleares	Ciudadella
CIM	St Jaume De Dalt	Islas Baleares	Alaior
CIM	Sta Catalina	Islas Baleares	Maó
CIM	Santa Creu	Islas Baleares	Mercadal
CIM	S'argussam	Islas Baleares	Maó
CIM	Son Bernadi	Islas Baleares	Ciudadella
CIM	Son Carla	Islas Baleares	Ciudadella
CIM	Son Costa	Islas Baleares	Maó
CIM	Son Felip	Islas	Ciudadella

Código entidad	Nombre De La Finca	Provincia	Municipio
		Baleares	
CIM	Son Gornesset	Islas Baleares	Ferrerries
CIM	Ses Vinyes	Islas Baleares	Alaior
CIM	Son Aparets Torres	Islas Baleares	Ciutadella
CIM	Son Arret	Islas Baleares	Ferrerries
CIM	Algendaret	Islas Baleares	Ciutadella
CIM	Son Morell De Baix	Islas Baleares	Ciutadella
CIM	Son Quart	Islas Baleares	Ciutadella
CIM	Son Sancho	Islas Baleares	Alaior
CIM	Son Sarparets	Islas Baleares	Ciutadella
CIM	Terra Rotja	Islas Baleares	Ferrerries
CIM	Tirant Nou	Islas Baleares	Mercadal
CIM	Torrabet	Islas Baleares	Ciutadella
CIM	Tot Lluquet	Islas Baleares	Ciutadella
CIM	Turonet Nou	Islas Baleares	Maó
CIM	Algarroba	Islas Baleares	Maó
CIM	Alcotx	Islas Baleares	Maó
CIM	Son Arrosa	Islas Baleares	Maó
CIM	Talatí De Dalt	Islas Baleares	Alaior
CIM	Son Telm	Islas	Ferrerries

Código entidad	Nombre De La Finca	Provincia	Municipio
		Baleares	
CIM	Barbatxí	Islas Baleares	Ferrerries
CIM	Torralba De'n Salort	Islas Baleares	Alaior
CIM	Santa Creueta	Islas Baleares	Es Mercadal
CIM	Alqueria Blanca	Islas Baleares	Ferrerries
CIM	Lloc De Monges Vell	Islas Baleares	Ciutadella
CIM	Son Abatzer	Islas Baleares	Ciutadella
CIM	Son Olivar De Dalt	Islas Baleares	Ciutadella
CIM	Vinent Quevedo	Islas Baleares	Maó
CIM	Torelló Amagat	Islas Baleares	Maó
CIM	Ses Arenes De Dalt	Islas Baleares	Ciutadella
CIM	Torre Trencadeta	Islas Baleares	Ciutadella
CIM	Torre Saura	Islas Baleares	Ciutadella
CIM	Son Mercè De Dalt	Islas Baleares	Alaior
CIM	Cavalleria	Islas Baleares	Es Mercadal
CIM	Fonts Rodones De Baix	Islas Baleares	Ciutadella
CIM	Sa Muntanyeta	Islas Baleares	Ciutadella
CIM	Ets Arjups-Son Jaumet	Islas Baleares	Ciutadella
CIM	Binialfús	Islas Baleares	Maó
CIM	Tudurí Sintes	Islas	Maó

Código entidad	Nombre De La Finca	Provincia	Municipio
		Baleares	
CIM	Casetes Noves	Islas Baleares	Es Mercadal
CIM	Torre Vella	Islas Baleares	Ciutadella
CIM	Joan Salord Riera	Islas Baleares	Ciutadella
CIM	Tot Lluch	Islas Baleares	Ciutadella
CIM	Joan Coll	Islas Baleares	Ciutadella
CIM	Juan Tomàs Bagur	Islas Baleares	Ciutadella
CIM	Son Usina	Islas Baleares	Ciutadella
CIM	Rafael Caules Camps	Islas Baleares	Ciutadella
CIM	Son Servera	Islas Baleares	Mercadal
CIM	Arenes De Baix	Islas Baleares	Ciutadella
CIM	Binialcalà	Islas Baleares	Ferrerries
CIM	Biniatzem	Islas Baleares	Ciutadella
CIM	Binidonaire	Islas Baleares	Maó
CIM	Binigaus Vell	Islas Baleares	Es Mitjorn Gran
CIM	Biniserraia	Islas Baleares	Es Mercadal
CIM	S'Hort Des Pont	Islas Baleares	Ciutadella
CIM	Es Banyul I Son Saura	Islas Baleares	Ciutadella
CIM	Es Taronger	Islas Baleares	Alaior
CIM	S'Albufera	Islas	Ciutadella

Código entidad	Nombre De La Finca	Provincia	Municipio
		Baleares	
CIM	Ferragut Vell	Islas Baleares	Alaior
CIM	Binillubet	Islas Baleares	Maó
CIM	Turrobenc Nou	Islas Baleares	Alaior
CIM	Algendaret Vell	Islas Baleares	Maó
CIM	Llinàrtix Vell	Islas Baleares	Ciutadella
CIM	Lloc De Vall	Islas Baleares	Ferrerries
CIM	Lluriach Vell	Islas Baleares	Ciutadella
CIM	Alfurinet	Islas Baleares	Ciutadella
CIM	Curniola	Islas Baleares	Ciutadella
CIM	Morellet	Islas Baleares	Maó
CIM	S'Hort D'en Rellotge	Islas Baleares	Alaior
CIM	Ca'n Rabassóç	Islas Baleares	Maó
CIM	Rafal Fort	Islas Baleares	Alaior
CIM	Sa Font Santa	Islas Baleares	Ciutadella
CIM	Tirasec	Islas Baleares	Ferrerries
CIM	San Joan De La Creu	Islas Baleares	Es Mercadal
CIM	Santa Margarita	Islas Baleares	Maó
CIM	Santa Marianna	Islas Baleares	Ciutadella
CIM	Santa Rita	Islas	Maó

Código entidad	Nombre De La Finca	Provincia	Municipio
		Baleares	
CIM	Santa Teresa	Islas Baleares	Ciudadella
CIM	Santa Victòria	Islas Baleares	Ciudadella
CIM	Hort De Matadones	Islas Baleares	Alaior
CIM	Son Ermità	Islas Baleares	Ciudadella
CIM	Son Febrer Des Camí Vell	Islas Baleares	Ciudadella
CIM	Son Mercè De Baix	Islas Baleares	Ciudadella
CIM	Son Piris	Islas Baleares	Ciudadella
CIM	La Marcona	Islas Baleares	Ciudadella
CIM	Peu Del Toro	Islas Baleares	Es Mercadal
CIM	Son Planes	Islas Baleares	Alaior
CIM	Tordonell De Dalt	Islas Baleares	Maó
CIM	Torre De'n Quart	Islas Baleares	Ciudadella
CIM	Sa Torrilla Nova	Islas Baleares	Sant Lluís
CIM	Turmaden Des Capità	Islas Baleares	Alaior
CIM	Curniola	Islas Baleares	Ciudadella
CIM	Algaiarens	Islas Baleares	Ciudadella
CIM	Torrellafuda	Islas Baleares	Ciudadella
CIM	Binissaïd	Islas Baleares	Ferrerries
CIM	Algendar Nou	Islas	Ferrerries

Código entidad	Nombre De La Finca	Provincia	Municipio
		Baleares	
CIM	Son Gornés	Islas Baleares	Ferreries
CIM	Biniatrum	Islas Baleares	Ferreries
CIM	S'Albufera Des Comte	Islas Baleares	Es Mercadal
CIM	Es Banyuls	Islas Baleares	Ciutadella
CIM	Binixems De Darrera	Islas Baleares	Alaior
CIM	Penyes D'egipte	Islas Baleares	Maó
CIM	Sant Antoni	Islas Baleares	Maó
CLL	Font De Les Coves	Barcelona	Lluçà
CMAGV	Mola D'ares B	Castellon	Ares Del Maestre
CMAGV	Mola D'ares C	Castellon	Ares Del Maestre
CMAGV	Penyalba	Castellon	Vall De Uxo
CMAGV	Peñas Del Diablo	Castellon	Sacañet
CMAGV	Barranc Del Toll De La Sarga	Castellon	Morella
CMAGV	Mas Del Racó	Castellon	Ares Del Maestre
CMAGV	Ombria Del Mas De La Vall-B	Castellon	Ares Del Maestre
CMAGV	Els Estanys D'almenara	Castellon	Almenara
CMAGV	Balsa De La Dehesa	Castellon	Soneja
CMAGV	Barranc Dels Horts	Castellon	Ares Del Maestre
CMAGV	Font Dels Horts	Castellon	Ares Del Maestre
CMAGV	Mas Vell	Castellon	Ares Del Maestre
CMAGV	Tossal De Cervera	Castellon	Puebla De Benifasar
CMAGV	Mas Del Peraire	Castellon	Puebla De Benifasar
CMAGV	Carrascal Del Mas Del Peraire	Castellon	Puebla De Benifasar
CMAGV	Passet De La Rabosa	Alicante	Benifato
CMAGV	Serra Del Rentonar	Alicante	Benifallim
CMAGV	Llacuna Del Samaruc	Valencia	Algemesi

Código entidad	Nombre De La Finca	Provincia	Municipio
CMAGV	Lloma De Coca	Valencia	Real De Montroy
CMAGV	Cap D'or	Alicante	Teulada
CMAGV	Miramontes	Alicante	Villena
CMAGV	Agullas Dels Frares	Alicante	Cuatretondeta
CMAGV	Runar Dels Teixos	Alicante	Benifato
CMAGV	La Canal	Alicante	Cuatretondeta
CMAGV	Cala De Llebeig	Alicante	Teulada
CMAGV	Forat De Bèrnia	Alicante	Benisa
CMAGV	Nevera D'ares	Castellon	Ares Del Maestre
CMAGV	La Periconas	Castellon	El Toro
CMAGV	Ombria Del Mas De La Vall-A	Castellon	Ares Del Maestre
CMAGV	Barranco De En Medio	Alicante	Callosa De Segura
CMAGV	Morro De Toix	Alicante	Calpe
CMAGV	Mola D'ares A	Castellon	Ares Del Maestre
CMAGV	El Rivet	Castellon	Benasal
CMAGV	Les Coves	Valencia	Montserrat
CMAGV	Muntanyeta Dels Sants	Valencia	Sueca
CMAGV	Secà Dels Carreters	Valencia	Villalonga
CMAGV	Molino De Papel	Valencia	Castielfabib
CMAGV	Alt De Senabre	Alicante	Beniarres
CMAGV	Ombria Del Mas Del Carrascal	Alicante	Castalla
CMAGV	La Replana	Alicante	Castalla
CMAGV	Lavajos De Sinarcas, Lavajo De Arriba	Valencia	Sinarcas
CMAGV	Lavajos De Sinarcas, Lavajo De Abajo	Valencia	Sinarcas
CMAGV	El Molón	Valencia	Camporrobles
CMAGV	Font Del Cirer	Valencia	Simat De La Valldigna
CMAGV	Ombria De Bèrnia	Alicante	Benisa
CMAGV	Arc De Bèrnia	Alicante	Benisa
CMAGV	Cova De Les Rates	Valencia	Rotova
CMAGV	Hoya Del Muchacho	Valencia	Requena
CMAGV	Las Hoyuelas	Valencia	Sinarcas
CMAGV	Casa De Puchero	Valencia	Requena
CMAGV	Casa Dels Garcia	Valencia	Rotova
CMAGV	Cañada Honda	Valencia	Caudete De Las Fuentes
CMAGV	Barranc De Les Mollolades	Valencia	Castellon De Rugat

Código entidad	Nombre De La Finca	Provincia	Municipio
CMAGV	Umbria De Villar	Castellon	Algimia De Almonacid
CMAGV	Penya De La Font Vella	Alicante	Benifato
CMAGV	Estrecho De Juanete	Valencia	Yatova
CMAGV	La Lloma	Valencia	Monserrat
CMAGV	Mola D'ares D	Castellon	Ares Del Maestre
CMAGV	Ombria Del Mas De La Vall C	Castellon	Ares Del Maestre
CMAGV	Pla De Tramussos	Valencia	Gandia
CMAGV	Banys De La Reina	Alicante	Calpe
CMAGV	La Moreria	Castellon	Cuevas De Vinroma
CMAGV	Partida Camarell	Alicante	Confrides
CMAGV	Collado Ventisquer	Alicante	Confrides
CMAGV	Mas Riu D'en Bosch	Castellon	Benasal
CMAGV	Casa Del Cantal	Alicante	Benisa
CMAGV	Serra De Les Cel•Letes	Alicante	Teulada
CMAGV	El Castellet	Valencia	Monserrat
CMAGV	Barranc De L'assut	Castellon	Eslida
CMAGV	Tancat De La Torre	Castellon	Morella
CMAGV	Lavajo De Abajo	Valencia	Sinarcas
CMAGV	Salines De Calp	Alicante	Calpe
CMAGV	Les Torretes	Alicante	Ibi
CMAGV	Hort Dels Frares	Alicante	Cuatretondeta
CMAGV	Cova De Les Rates Penades De Moraira	Alicante	Teulada
CMAGV	Canyet De Les Pedreres De Sant Cristòfol	Alicante	Alcoy
CMAGV	Laguna De Salinas	Alicante	Salinas
CMAGV	Casa Del Pozo	Alicante	Villena
CMAGV	La Manzanilla	Alicante	Elche
CMAGV	El Senillar	Alicante	Teulada
CMAGV	Bassa De Vallivana	Castellon	Morella
CMAGV	Barranc Del Salt	Castellon	Puebla De Benifasar
CMAGV	Mas Del Peraire	Castellon	Puebla De Benifasar
CMAGV	Bassa Del Barranc De Sant Miquel	Castellon	Albocacer

Código entidad	Nombre De La Finca	Provincia	Municipio
CMAGV	Bassa Verda	Castellon	Ares Del Maestre
CMAGV	Pou De L'astor	Castellon	Chodos
CMAGV	Marjal Dels Borrns	Valencia	Gandia
CMAGV	Bassa Rampetes	Valencia	Sagunto
CMAGV	Cova Dels Mosseguellos	Valencia	Vallada
CMAGV	Llanos Del Pinar	Valencia	Vallanca
CMAGV	Els Cucs	Valencia	Sagunto
CMAGV	Cova De Les Rates Penades De Ròtova	Valencia	Rotova
CMAGV	Las Hoyuelas	Valencia	Sinarcas
CMAGV	Barranc De L'horteta	Valencia	Torrent
CMAGV	Palancares De Meca	Valencia	Ayora
CMAGV	La Llacuna	Valencia	Algemesi
CMAGV	La Balsilla	Valencia	Alcublas
CMAGV	Balsa Silvestre	Valencia	Alcublas
CMAGV	Balsa Pedrosa	Valencia	Alcublas
CMAGV	La Balsa Blanca	Valencia	Enguera
CMAGV	Moli De La Toba	Castellon	Cortes De Arenoso
CMAGV	Fuente La Collara	Castellon	Cortes De Arenoso
CMAGV	Font De La Pinella	Castellon	Ares Del Maestre
CSCEREZO	Monte Público De La Sierra De Gádor	Almería	Berja
CVG	Finca Del Mir	Barcelona	Santa Maria De Besora
CVG	Castell De Besora	Barcelona	Santa Maria De Besora
DDGI	Baga De Grats	Gerona	Campdevàdol
DDGI	Bosc Les Lleixes	Gerona	Campelles
DDGI	Saragot, Bagallissa I Llitges	Gerona	Gombrèn
DDGI	Comuns D'ogassa	Gerona	Ogassa
DDGI	Emprius De Pardines	Gerona	Pardines
DDGI	Avetar	Gerona	Planoles
DDGI	Siat	Gerona	Queralbs
DDGI	Bosc De La Vila	Gerona	Ribes De Freser
DDGI	Bosc De Llaers	Gerona	Ripoll
DDGI	Els Plans	Gerona	Sant Joan De Les Abadesses
DDGI	Bac De Les Tres Fonts	Gerona	Sant Pau De

Código entidad	Nombre De La Finca	Provincia	Municipio
			Segúries
DDGI	Muntanya Gran	Gerona	Torroella De Montgrí
DDGI	Emprius De Dòrria	Gerona	Toses
DDGI	La Tussa Del Bosc Vedat	Gerona	Toses
DDGI	Baga De Les Olletes	Gerona	Vall D'en Bas
DDGI	Bac I Solei	Gerona	Vallfogona Del Ripollès
DDGI	El Barretó	Gerona	Ripoll
DDGI	Salarça	Gerona	Camprodon
DDGI	Baussitges	Gerona	Espolla
DDGI	El Glascar	Gerona	Mieres
DDGI	El Sobirà	Gerona	Albanyà
DDGI	El Domer I Mas Patxó	Gerona	Albanyà
DDGI	El Masnou De Sacosta	Gerona	Les Planes D'hostoles
DDGI	Can Morató - Mas De l'Om	Gerona	Albanyà
DDGI	El Puig I El Caragol	Gerona	Santa Pau
DDGI	Can Bastarra	Gerona	Sant Miquel De Campmajor
DDGI	La Caseta (Cal Quic)	Gerona	Montagut I Oix
DDGI	Can Gustí Del Riu	Gerona	Montagut I Oix
DDGI	L'Orri	Gerona	Sales De Llierca
DDGI	La Fàbrega	Gerona	Sant Hilari Sacalm
DDGI	Coll De Te	Gerona	Arbúcies
DDGI	Feixa Llarga	Gerona	Riells I Viabrea
DDGI	Muntanya D'alp	Gerona	Alp
DDGI	Baga De Grats	Gerona	Campdevàdol
DDGI	Bosc	Gerona	Campelles
DDGI	Muntanya De Queixans I Muntanya d'Urtx	Gerona	Fontanals De Cerdanya
DDGI	Muntanya De Saltèguet	Gerona	Puigcerdà
DDGI	Siat	Gerona	Queralbs
DDGI	Bosc De La Vila	Gerona	Ribes De Freser
DDGI	Emprius De Dòrria	Gerona	Toses
DDGI	Coma Oriola I Puig Sequer	Gerona	Urús
DDGI	La Pineda	Gerona	Montagut I Oix

Código entidad	Nombre De La Finca	Provincia	Municipio
DDGI	L'Orri	Gerona	Sales De Llierca
DDGI	Can Pascal	Gerona	Camprodon
DDGI	Requesens	Gerona	La Jonquera
DDGI	El Mulladar	Gerona	Camprodon
DDGI	El Morató - Mas De l'Om	Gerona	Albanyà
DDGI	Muntanya De Meranges	Gerona	Meranges
DEPANA	Punta De La Mora	Tarragona	Tarragona
DROSERÁ	Iglesia Parroquial De O Freixo	Coruña(La)	As Pontes De García Rodríguez
DROSERÁ	Sorretas	Pontevedra	Marín
ECOMUSEU	Racó Del Pi	Valencia	
ECOMUSEU	Finca Del Sister	Valencia	
ECOMUSEU	Finca De Castellonet	Valencia	
ECOMUSEU	Finca De La Peña Roja	Valencia	
ECOMUSEU	Vafinca Ròtova	Valencia	
ECOMUSEU	Finca Barranc Blanc	Valencia	
FAPAS	Nembra	Asturias	Aller
FAPAS	Pumar De Nuño	Asturias	Aller
FAPAS	Soto	Asturias	Aller
FAPAS	Conforcos	Asturias	Aller
FAPAS	Entepenes	Asturias	Aller
FAPAS	Argaxada	Asturias	Cangas De Narcea
FAPAS	Roguera	Asturias	Cangas De Narcea
FAPAS	Genestoso	Asturias	Cangas De Narcea
FAPAS	Arbas	Asturias	Cangas De Narcea
FAPAS	Tarna	Asturias	Casu
FAPAS	Pista De Belerda A La Felguerina	Asturias	Casu
FAPAS	Aviaos	Asturias	Casu
FAPAS	Braña	Asturias	Casu
FAPAS	Cerca De Brañagallones	Asturias	Casu
FAPAS	Fondos De Vega	Asturias	Degaña
FAPAS	Tablado	Asturias	Degaña
FAPAS	Cerredo 1	Asturias	Degaña
FAPAS	Cerredo 2	Asturias	Degaña
FAPAS	Cerredo 3	Asturias	Degaña
FAPAS	Cerredo 4	Asturias	Degaña
FAPAS	La Cuesta	Asturias	Degaña

Código entidad	Nombre De La Finca	Provincia	Municipio
FAPAS	Santa María	Asturias	Grado
FAPAS	Sestiello	Asturias	Grado
FAPAS	Bercio	Asturias	Grado
FAPAS	La Campa	Asturias	Grado
FAPAS	Los Llodos	Asturias	Grado
FAPAS	Valvaler 1	Asturias	Ibias
FAPAS	Valvaler 2	Asturias	Ibias
FAPAS	Centenales	Asturias	Ibias
FAPAS	Luiña	Asturias	Ibias
FAPAS	Marentes	Asturias	Ibias
FAPAS	San Miguel Del Río	Asturias	Lena
FAPAS	Cutiellos	Asturias	Belmonte De Miranda
FAPAS	San Martín De Ondes	Asturias	Belmonte De Miranda
FAPAS	Santa María	Asturias	Proaza
FAPAS	Llanuces 1	Asturias	Quirós
FAPAS	Llanuces 2	Asturias	Quirós
FAPAS	Las Agüeras	Asturias	Quirós
FAPAS	El Cantu De La Vara	Asturias	Riosa
FAPAS	San Justo	Asturias	Salas
FAPAS	Villamorei	Asturias	Sobrescobio
FAPAS	Ladines	Asturias	Sobrescobio
FAPAS	Aguino	Asturias	Somiedo
FAPAS	Corés	Asturias	Somiedo
FAPAS	Riotorno	Asturias	Somiedo
FAPAS	La Pedriguera	León	Boñar
FAPAS	Carrizal	León	Boñar
FAPAS	Rodimora	León	Cistierna
FAPAS	Cerezal De Guzpeña	León	Prado De La Guzpeña
FAPAS	Cegoñal	León	Valderrueda
FAPAS	La Peña/Ontejada M.U.P. 262	Palencia	Guardo
FAPAS	Refugio De Pescadores	Palencia	Velilla Del Río Carrión
FAPAS	Baldío De Arbillos 317 Bis 2	Palencia	Velilla Del Río Carrión

Código entidad	Nombre De La Finca	Provincia	Municipio
FAPAS	Los Palacios	Palencia	Velilla Del Río Carrión
FAPAS	El Pago De Los Areños	Palencia	Velilla Del Río Carrión
FAPAS	Valle Allende-Linderos	Palencia	Velilla Del Río Carrión
FAPAS	Las Cruces	Asturias	Belmonte De Miranda
FAPAS	Castañera	Asturias	Belmonte De Miranda
FAPAS	Casa Rural Mirador De Bielsa	León	Río Lago De Babia
FAPAS	Población	Asturias	Valle Valdegrande Pajares
FAPAS	Refugio De Pescadores	Palencia	Velilla Del Río Carrión
FAPAS	Baldío De Arbillos 317 Bis 1	Palencia	Velilla Del Río Carrión
FAPAS	Valle De Santa Eufemia/Las Labradas	Palencia	Velilla Del Río Carrión
FAPAS	Escobajos	Palencia	Velilla Del Río Carrión
FAPAS	Los Valles	Palencia	Guardo
FAPAS	Otero De Guardo	Palencia	Velilla Del Río Carrión
FAPAS	San Isidro	Palencia	Velilla Del Río Carrión
FAPAS	La Braña	León	Villamanín
FAPAS-ALCOI	Canyet De Les Pedreres De Sant Cristòfol	Alicante	Alcoy
FAPAS-ALCOI	Canyet De Les Pedreres De Sant Cristòfol-2	Alicante	Alcoy
FAPAS-ALCOI	Mas Del Bunyolero	Alicante	Alcoy
FCCB	Barranc Dels Horts	Castellon	Ares Del Maestre
FCQ	Refugio Natural De La Peña Montañesa	Huesca	El Pueyo De Araguás
FDOÑA	Finca De Gato	Sevilla	Villamanrique De La Condesa

Código entidad	Nombre De La Finca	Provincia	Municipio
FDOÑA	Finca Marmoleja	Sevilla	La Puebla Del Río
FDOÑA	Finca El Colmenar	Sevilla	La Puebla Del Río
FDOÑA	Finca Santa Teresa	Cádiz	Sanlúcar De Barrameda
FDOÑA21	Marismas Del Guadalquivir	Sevilla	Aznalcazar-Puebla Del Río
FEDE	Pinar Del Monte Mello	Vizcaya	Musques
FEDE	Margen Del Río Nervion En Etxebarri	Vizcaya	Echevarri
FEDE	Mantenimiento De Prados Costeros	Vizcaya	Abanto Y Ciervana
FES	Sínia De Ca La Marta	Tarragona	La Fatarella
FES	Els Canyerets	Tarragona	La Fatarella
FGN	Coto El Colorao	Murcia	Lorca/Águilas
FGN	La Galera	Murcia	Lorca/Águilas
FGN	Villarreal	Murcia	Lorca/Águilas
FGN	Las Cumbres De La Galera	Murcia	Lorca/Águilas
FGN	Barranco De Los Manqueses II	Murcia	Lorca/Águilas
FGN	La Albaida	Murcia	Lorca/Águilas
FGN	Bco. De Los Manqueses	Murcia	Lorca/Águilas
FGN	Los Rebollos	Murcia	Lorca/Águilas
FGN	Rincón De Oliva	Murcia	Lorca/Águilas
FGN	El Siscal	Murcia	Lorca/Águilas
FGN	Los Gilbertes	Murcia	Lorca/Águilas
FGN	El Madroñal	Murcia	Lorca/Águilas
FGN	El Acebuche	Murcia	Lorca/Águilas
FGN	Castillo De Chuecos	Murcia	Lorca/Águilas
FGN	Chuecos De Abajo	Murcia	Lorca/Águilas
FGN	Casa Cano	Murcia	Lorca/Águilas
FGN	Los Perales	Murcia	Lorca/Águilas
FGN	Los Manqueses	Murcia	Lorca/Águilas
FGN	Cantalar	Murcia	Lorca/Águilas
FGN	El Collado	Murcia	Lorca/Águilas
FGN	Los Lirias	Murcia	Lorca/Águilas
FGN	La Viña	Murcia	Lorca/Águilas
FGN	El Colorao	Murcia	Lorca/Águilas
FGN	El Barranco Hundío	Murcia	Lorca/Águilas
FGN	Los Garrobos	Murcia	Lorca/Águilas
FGN	La Sierra	Murcia	Lorca/Águilas

Código entidad	Nombre De La Finca	Provincia	Municipio
FGN	Peñón Del Lobo	Murcia	Lorca/Águilas
FGN	Casa Lo Alto	Murcia	Lorca/Águilas
FGN	Albaladejo	Murcia	Lorca/Águilas
FGN	Los Minarros	Murcia	Lorca/Águilas
FGN	Casa De La Maravilla	Murcia	Lorca/Águilas
FGN	Las Casas Grandes	Murcia	Lorca/Águilas
FGN	El Almorchón De Cardona	Murcia	Lorca/Águilas
FGN	Las Terrazas	Murcia	Lorca/Águilas
FGN	La Casica Vieja	Murcia	Lorca/Águilas
FGN	El Lavajo	Murcia	Lorca/Águilas
FGN	Los Marqueses	Murcia	Lorca/Águilas
FGN	La Santera	Murcia	Lorca/Águilas
FGN	El Depósito	Murcia	Lorca/Águilas
FGN	Los Garcías	Murcia	Lorca/Águilas
FGN	Los Perines	Murcia	Lorca/Águilas
FGN	Venta Nueva	Murcia	Lorca/Águilas
FGN	Venta Vieja	Murcia	Lorca/Águilas
FGN	Los Ramblas	Murcia	Lorca/Águilas
FGN	Barranco De Los Adanes	Murcia	Lorca/Águilas
FGN	La Fuensantica	Murcia	Lorca/Águilas
FGN	Agua Bendita	Murcia	Lorca/Águilas
FGN	Coto De La Galera	Murcia	Lorca/Águilas
FGN	Finca De Juan Pérez	Murcia	Lorca/Águilas
FGN	La Umbría	Murcia	Lorca/Águilas
FGN	El Mesillo	Murcia	Lorca/Águilas
FGN	Barranco Las Barbas	Murcia	Lorca/Águilas
FGN	La Rambla De Los Manqueses	Murcia	Lorca/Águilas
FGN	Los Rajas	Murcia	Lorca/Águilas
FGN	Los Nofres	Murcia	Lorca/Águilas
FGN	El Collado De Campo López	Murcia	Lorca/Águilas
FGN	Azufaifo	Murcia	Lorca/Águilas
FGN	Finca Villarreal	Murcia	Lorca/Águilas
FGN	La Favorita	Murcia	Lorca/Águilas
FGN	Los Majales	Murcia	Lorca/Águilas
FGN	Locueto	Murcia	Lorca/Águilas
FGN	Hermanos Mateo	Murcia	Lorca/Águilas
FGN	Las Yeguas	Murcia	Lorca/Águilas

Código entidad	Nombre De La Finca	Provincia	Municipio
FGN	La Cueva	Murcia	Lorca/Águilas
FGN	Cañada De La Hierba	Murcia	Lorca/Águilas
FGN	La Cueva Del Agua	Murcia	Lorca/Águilas
FGN	La Esperanza	Murcia	Lorca/Águilas
FGN	La Morra Del Pan	Murcia	Águilas
FGN	La Morra Del Pan II	Murcia	Águilas
FGN	La Morra Del Pan III	Murcia	Águilas
FGN	La Solana	Murcia	Águilas
FGN	Los Peñones	Murcia	Águilas
FGN	La Majada Del Moro	Murcia	Águilas
FGN	Las Palomas	Murcia	Águilas
FGN	Barranco De Ortuño	Murcia	Águilas
FGN	La Junzuquera	Murcia	Águilas
FGN	Altamar	Murcia	Águilas
FGN	Paraiso	Murcia	Águilas
FGN	Casas De La Bodega	Murcia	Águilas
FGN	El Charcón	Murcia	Águilas
FGN	Finca El Charcón	Murcia	Águilas
FGN	Gabarrón Y Pocicas	Murcia	Lorca/Puerto Lumbreras
FGN	Umbría Del Acebuchar	Murcia	Lorca/Puerto Lumbreras
FGN	Finca Pelegrín	Murcia	Lorca/Puerto Lumbreras
FGN	Cabezo De Los Almendros	Murcia	Lorca/Puerto Lumbreras
FGN	Llano Beatriz	Murcia	Lorca/Puerto Lumbreras
FGN	Llano Jogasol	Murcia	Lorca/Puerto Lumbreras
FGN	Cortijo De Los Nopales	Murcia	Puerto Lumbreras
FGN	Los Cerezuelas	Almería	Huércal Overa
FGN	Los Papelones	Almería	Vélez Rubio
FGN	Monteajud	Murcia	Lorca
FGN	El Pantaleón	Murcia	Lorca
FGN	Palo Seco	Murcia	Lorca
FGN	Cortijo Carrasco	Murcia	Lorca

Código entidad	Nombre De La Finca	Provincia	Municipio
FGN	Cortijo La Solana	Murcia	Lorca
FGN	Finca Escobar Carrasco	Murcia	Lorca
FGN	Guardacorrales	Murcia	Lorca
FGN	Los Gatos	Murcia	Lorca
FGN	Los Sánchez	Murcia	Lorca
FGN	El Cruce	Murcia	Lorca
FGN	El Molino	Murcia	Lorca
FGN	Pozo Del Negro	Murcia	Mazarrón
FGN	Fuente De Columbares	Murcia	Murcia
FGN	El Aljibe	Murcia	Murcia
FGN	Casas De La Trinidad	Murcia	Murcia
FGN	Costeras Y Hondico De Columbares	Murcia	Murcia
FGN	El Churrusco	Murcia	Abanilla
FGN	Fuente Seca	Murcia	Abanilla
FGN	Las Tapicas	Murcia	Abanilla
FGN	Cueva Del Marqués	Murcia	Fuente Álamo
FGN	Balneario De Archena	Murcia	Archena
FGN	Cabezo Del Ciervo	Murcia	Archena
FGN	Huerto Del Tío Torció	Murcia	Murcia
FGN	Casa Los Álvarez	Murcia	Murcia
FGN	Huerto Del Tío José El Perillo	Murcia	Murcia
FGN	El Secarral	Murcia	Ricote
FGN	Río Don Pedro	Murcia	Abanilla
FGN	Río Chícamo	Murcia	Abanilla
FGN	Macitavera	Murcia	Abanilla
FGN	El Jarea	Murcia	Abanilla
FGN	El Jarea li	Murcia	Abanilla
FGN	Gema	Murcia	Abanilla
FGN	Manuel Rocamora	Murcia	Abanilla
FGN	Finca El Campillo	Murcia	Moratalla
FGN	El Pajarejo De Abajo	Murcia	Moratalla
FGN	Los Corrales De Béjar	Murcia	Moratalla
FGN	La Arrayán	Murcia	Moratalla
FGN	Finca Gordía	Murcia	Moratalla
FGN	El Mojón	Murcia	Moratalla
FGN	Las Monjas	Murcia	Lorca
FGN	Pinatal	Murcia	Abanilla

Código entidad	Nombre De La Finca	Provincia	Municipio
FGN	Los Tollos	Murcia	Abanilla
FGN	Castillo	Murcia	Lorca
FGN	Huerta De Las Canales	Murcia	Puerto Lumbreras
FGN	Los Martos	Murcia	Cartagena
FGN	Barranco Del Acebuche	Murcia	Cartagena
FGN	Tramontana	Murcia	Cartagena
FGN	Los Rehundíos	Murcia	Cartagena
FGN	Cabezo Del Fraile	Murcia	Cartagena
FGN	Casa Majadas Altas	Murcia	Cartagena
FGN	Casa Ventura	Murcia	Cartagena
FGN	Albaida	Murcia	Cartagena
FGN	Trascastillo	Murcia	Mula
FGN	La Curruca	Murcia	Mula
FGN	Tramontana	Murcia	Cartagena
FGN	Los Algarrobos	Murcia	Cartagena
FGN	El Sabinar	Murcia	Cartagena
FGN	Los Palomares	Murcia	Albudeite
FGN	Venta Seca	Murcia	Campos Del Río
FGN	La Era De Oxox	Murcia	Ojós
FGN	Las Acacias	Murcia	Aledo
FGN	Moraveza	Murcia	Aledo
FGN	Cabezo Trapero	Murcia	Totana
FGN	María Jesús Carlos	Murcia	Totana
FGN	Huerto Ginés Carlos	Murcia	Totana
FGN	Huerto Magdalena Carlos	Murcia	Totana
FGN	Huerto Ramona Carlos	Murcia	Totana
FGN	El Plano	Murcia	Caravaca De La Cruz
FGN	La Noguera	Murcia	Alhama De Murcia
FGN	El Acebuche	Murcia	Alhama De Murcia
FGN	Finca Chauqui	Murcia	Alhama De Murcia
FGN	El Canaillo	Murcia	Cieza
FGN	El Vallejo	Granada	Colomera
FGN	El Berbe	Granada	Colomera
FGN	Finca Monte Melo	Almería	Pulpí
FGN	La Oliverica	Almería	Santa María De Nieva

Código entidad	Nombre De La Finca	Provincia	Municipio
FGN	Cruz Del Rayo	Almería	Tahal Y Laroya
FGN	Los Tornajos	Almería	Tahal Y Laroya
FGN	Finca Santiago	Jaén	Arjona
FGN	Huerto De Los Garroferos	Alicante	Monforte Del Cid
FGN	Casa Las Cabras	Alicante	Monforte Del Cid
FGN	La Herrá	Alicante	Pinoso
FGN	Aroche	Cáceres	Santibáñez El Alto
FGN	Las Peladas	Cáceres	Villamiel
FGN	Valgallego	Cáceres	Cilleros
FGN	El Baldío	Cáceres	Talaván
FGN	El Baldío Del Higueral	Cáceres	Talaván
FGN	El Membrillar	Cáceres	Talaván
FGN	El Excedente	Cáceres	Talaván
FGN	Finca A Rodríguez	Cáceres	Talaván
FGN	Vajuncoso	Cáceres	Talaván
FGN	El Olivar	Cáceres	Talaván
FGN	Camacho	Cáceres	Talaván
FGN	Dehesa Boyal	Cáceres	Talaván
FGN	Barroso De Arriba	Cáceres	Talaván
FGN	El Jaral	Cáceres	Talaván
FGN	Vaquito	Cáceres	Alcántara
FGN	Hondita	Cáceres	Mata De Alcántara
FGN	Valdelamadera	Cáceres	Madroñeras
FGN	Dehesa El Carrascal	Cáceres	Malpartida De Plasencia
FGN	Majalón	Cáceres	Malpartida De Plasencia
FGN	Santa Clara	Salamanca	El Payo
FGN	Laguna De Boada	Palencia	Boada De Campos
FGN	Laguna De Boada	Palencia	Boada De Campos
FGN	Laguna De La Nava	Palencia	Fuentes De Nava
FGN	Laguna De La Nava	Palencia	Fuentes De Nava
FGN	Laguna De Pedraza	Palencia	Pedraza De Campos
FGN	Nuestra Señora De Alconada	Palencia	Ampudia Y Torremormojón
FGN	El Morrito	Ávila	Arenas De San

Código entidad	Nombre De La Finca	Provincia	Municipio
			Pedro
FGN	San Miguelito	Ávila	Arenas De San Pedro
FGN	Las Trovadas	Ávila	Arenas De San Pedro
FGN	El Porral	Asturias	Proaza
FGN	Laguna Larga	Toledo	Villacañas
FGN	Laguna Larga	Toledo	Villacañas
FGN	La Grande Norte	Cáceres	Talaván
FGN	Finca Antonio Barco	Cáceres	Talaván
FGN	Finca Los Albaricoqueros	Murcia	Totana
FGN	Prado Mayor	Murcia	Alhama De Murcia
FGN	Paraje De San Antonio	Murcia	Cartagena
FGN	Herruz De Abajo	Cáceres	Trujillo
FIRE	Noria Boca	Ciudad Real	La Solana
FIRE	El Peral	Ciudad Real	Vaaldepeñas
FIRE	Casa Del Bizco	Ciudad Real	Valdepeñas
FIRE	Los Pedriegos	Toledo	Noves
FIRE	Los Tórtoles	Toledo	Maqueda
FIRE	Los Tórtoles	Toledo	Maqueda
FIRE	Los Tórtoles	Toledo	Maqueda
FIRE	Vista Alegre	Ciudad Real	S Carlos Del Valle
FIRE	Las Colleras	Ciudad Real	S Carlos Del Valle
FIRE	Casas Altas	Ciudad Real	S Carlos Del Valle
FIRE	Canal De Los Carneros	Ciudad Real	Alhambra
FJC	MH Turó De L'home	Gerona	Les Lloses
FJC	MC Plana De Sota	Gerona	Vallfogona De Ripollès
FJC	MC Camp Del Frare	Gerona	Vallfogona De Ripollès
FJC	El Boix	Lérida	Ivars De Noguera
FJC	Mh Puigmal	Gerona	Les Lloses
FJC	Prat Mola	Lérida	Erill La Vall
FJC	Fonda Pascual	Lérida	Erill La Vall
FJC	Malpàs	Lérida	Pont De Suert
FJC	Prat De La Bassa	Lérida	Sarroca Bellera
FJC	Prat Llarg	Lérida	Sarroca Bellera

Código entidad	Nombre De La Finca	Provincia	Municipio
FJC	Prat De Cultiot	Lérida	Sarroca Bellera
FJC	Caixen	Lérida	Sarroca Bellera
FJC	Prat Petit	Lérida	Sarroca Bellera
FJC	Prat Del Bosc	Lérida	Sarroca Bellera
FJC	Aiguamoll Estanyol	Gerona	Vilanova De La Moguda
FJC	Santa Magdalena	Tarragona	Ulldemolins
FJC	Les Vinyes	Barcelona	Olvan
FJC	Can Puigoriol Xic	Barcelona	Les Franqueses
FJC	Pasqualet	Barcelona	Caldes De Montbui
FJC	La Riba	Tarragona	La Riba
FJC	Bosc D'en Clapers	Gerona	Vilopriu
FMIG	Salina De La Esperanza	Cádiz	Puerto Real
FMONTE	Dehesa San Francisco	Huelva	Santa Olalla Del Cala
FN	Tres Ponts	Gerona	Sils
FN	Ardericó (Serra De Catllaràs)	Barcelona	La Pobla De Lillet
FN	Masnou De Sacosta	Gerona	Planes Hostoles
FN	Estany De Bancells	Gerona	Maçanet De La Selva
FN	Antic Estany De Sils	Gerona	Sils
FN	Clot De La Unilla (I)	Lérida	Almenar
FN	Clot De La Unilla (II)	Lérida	Almenar
FN	Clot De La Unilla (III)	Lérida	Almenar
FN	Clot De La Unilla (IV)	Lérida	Almenar
FN	Clot De La Unilla (V)	Lérida	Almenar
FN	Clot De La Unilla (VI)	Lérida	Almenar
FN	Ullals De Panxa	Tarragona	
FN	Pla Dels Ermitans	Lérida	Balaguer
FONDONAT	Bosque De Gamueta	Huesca	Ansó
FONDONAT	Fuentevieja Y Valdecantales	Zaragoza	Castejón De Valdejasa
FONDONAT	Quintanar, La Fuentecilla, Valle, Fuente Mentirosa, Las Machorras Y Zarzalón.	Burgos	Atapuerca
FOP	Monte De Larón	Asturias	Cangas De Narcea
FPER	L'Esquerda	Barcelona	Roda De Ter

Código entidad	Nombre De La Finca	Provincia	Municipio
FSESP	Actuacions Diverses En Finques Del Tm D'alfondeguilla	Castellon	Alfondeguilla
FSESP	Actuacions Diverses En Finques En Tm D'eslida	Castellon	Eslida
FSESP	Actuacions Diverses En Finques En Tm Artana	Castellon	Artana
FSM	Parque Ambiental Huerto Pño	Murcia	La Unión
FTORMES	Finca Las Riberas	Salamanca	Almenara De Tormes
FTORMES	Vado Grande	Salamanca	Juzbado
FUNDEM	Mas Del Peraire	Castellon	Puebla De Benifasar
FUNDEM	Serra De Bèrnia	Alicante	Benisa
FUNDEM	Vall De Gallinera	Alicante	Vall De Gallinera
FUNDEM	Yátova	Valencia	Yatova
FUNDOX	Paramo De Corcos Y Alto De Casanova	Burgos	La Sequera De Haza
FUNDOX	Los Llanillos, El Corralón Y Las Loberas	Burgos	Caleruega
FUNDOX	Arroyo Del Lloral	Burgos	Villasana De Mena
FUNDOX	Cofín Riguelo	Rioja (La)	Alfaro
FUNDOX	Finca Del Ternero	Burgos	Miranda De Ebro
FURD	Amunategi I	Vizcaya	Busturia
FURD	Arratzu I	Vizcaya	
FURD	Arratzu II	Vizcaya	
FURD	Arratzu III	Vizcaya	
FURD	Arratzu IV	Vizcaya	
FURD	Galdames I	Vizcaya	Galdames
FURD	Galdames II	Vizcaya	Galdames
FURD	Galdames III	Vizcaya	Galdames
FURD	Iurreta I	Vizcaya	Iurreta
FURD	Iurreta II	Vizcaya	Iurreta
FURD	Iurreta III	Vizcaya	Iurreta
FURD	Iurreta IV	Vizcaya	Iurreta
FURD	Iurreta V	Vizcaya	Iurreta
FURD	Iurreta VI	Vizcaya	Iurreta
FURD	Orobios	Vizcaya	Iurreta

Código entidad	Nombre De La Finca	Provincia	Municipio
FURD	Amunategi II	Vizcaya	Busturia
FURD	Amunategi Iii (Aingerubide)	Vizcaya	Busturia
FURD	Errigoiti I	Vizcaya	Rigoitia
FURD	Errigoiti II	Vizcaya	Rigoitia
FURD	Amunategi IV	Vizcaya	Busturia
FURD	Monte Oiz	Vizcaya	Mallavia
FURD	Forua	Vizcaya	
FURD	Abadiño	Vizcaya	Abadiano
FURD	Bakio I	Vizcaya	Baquio
FURD	Mendaro	Guipuzcoa	Mendaro
FURD	Amunategi V	Vizcaya	Busturia
FURD	Berriz	Vizcaya	Berriz
FURD	Bermeo I	Vizcaya	Bermeo
FURD	Bedarona	Vizcaya	Ea
FURD	Ibarrangelu	Vizcaya	Ibarranguelua
FURD	Urduliz	Vizcaya	Urduliz
FURD	Zestona	Guipuzcoa	Cestona
FURD	Lesaca	Navarra	Lesaca
FURD	Akorda I	Vizcaya	Ibarranguelua
FURD	Akorda II	Vizcaya	Ibarranguelua
FURD	Akorda III	Vizcaya	Ibarranguelua
FURD	Akorda IV	Vizcaya	Ibarranguelua
FURD	Akorda V	Vizcaya	Ibarranguelua
FURD	Bermeo II	Vizcaya	Bermeo
FURD	Bermeo III	Vizcaya	Bermeo
FURD	Bermeo IV	Vizcaya	Bermeo
FURD	Amunategi VI	Vizcaya	Busturia
FURD	Amunategi VII	Vizcaya	Busturia
FURD	Amunategi VIII	Vizcaya	Busturia
FURD	Amunategi IX	Vizcaya	Busturia
FURD	Amunategi X	Vizcaya	Busturia
FURD	Amunategi XI	Vizcaya	Busturia
FURD	Amunategi XII	Vizcaya	Busturia
FURD	Ozaeta	Alava	Barrundia
FURD	Unda	Vizcaya	Mugica
FURD	Zaratamo I	Vizcaya	Zaratamo
FURD	Zaratamo II	Vizcaya	Zaratamo

Código entidad	Nombre De La Finca	Provincia	Municipio
FURD	Amunategi XIII	Vizcaya	Busturia
FURD	Amunategi XIV	Vizcaya	Busturia
FURD	Amunategi XV	Vizcaya	Busturia
FURD	Amunategi XVI	Vizcaya	Busturia
FURD	Amunategi XVII	Vizcaya	Busturia
FURD	Amunategi XVIII	Vizcaya	Busturia
FURD	Arrieta	Vizcaya	Arrieta
FURD	Arratzu V	Vizcaya	
FURD	Arratzu VI	Vizcaya	
FURD	Arratzu VII	Vizcaya	
FURD	Arratzu VIII	Vizcaya	
FURD	Arratzu IX	Vizcaya	
FURD	Tremoia I	Vizcaya	Ibarranguelua
FURD	Tremoia II	Vizcaya	Ibarranguelua
FURD	Tremoia III	Vizcaya	Ibarranguelua
FURD	Bakio II	Vizcaya	Baquio
FURD	Atxaga	Vizcaya	Kortezubi
FVLC	Finca Buixcarró	Valencia	Bocairente
FVSM	Hotel Rural Monnaber Nou	Islas Baleares	Campanet
FVSM	Agroturisme Monnaber Vell	Islas Baleares	Campanet
FVSM	Agroturisme Son Pons	Islas Baleares	Buger
FVSM	Finca Hotel Binibona	Islas Baleares	Selva
FVSM	Agroturisme Albellons	Islas Baleares	Selva
GANCOEN	Mas De Llopis	Alicante	Cocentaina
GEMC	Horts Riera De Can Planes	Barcelona	Corbera De Llobregat
GEMC	Finca Del Grup D'estudis Del Medi De Corbera De Llobregat	Barcelona	Corbera De Llobregat
GEMC	Apadrinaments Fonts	Barcelona	Corbera De Llobregat
GEPEC	Mas De Vicenç	Tarragona	El Catllar
GEPEC	Cal Piles	Tarragona	Roda De Berà

Código entidad	Nombre De La Finca	Provincia	Municipio
GEPEC	Les Fontanilles	Tarragona	Tivissa
GEPEC	Els Tres Quarts	Tarragona	Pratdip
GEPEC	Les Setjoles	Tarragona	Vilaplana
GEPEC	Mas De Rafelet	Tarragona	Alcover
GEPEC	Els Tresorts	Tarragona	Alforja
GEPEC	La Cova	Tarragona	El Pinell De Brai
GNF	Reserva Natural De Sebes I Meandre De Flix	Tarragona	Flix
GNF	Mas De Les Cigonyes	Tarragona	Flix
GNF	Mas De Pitoia	Tarragona	Flix
GNO-ICHN	Niubó	Barcelona	Manlleu
GNO-ICHN	Castell De Vilagelans	Barcelona	Gurb
GNO-ICHN	La Riera	Barcelona	Torelló
GNS	Les Basses De Brics	Lérida	Olius
GNS	L'embassament D'alzina	Lérida	René
GNS	La Gravera A La Ribera Salada	Lérida	Castellar De Ribera
GOB Mallorca	Sa Maleia	Islas Baleares	Andratx
GOB Mallorca	Reserva Biològica De La Trapa	Islas Baleares	Andratx
GOB Menorca	Talatí De Dalt	Islas Baleares	Maó
GOB Menorca	Son Gall	Islas Baleares	Alaior
GOB Menorca	Es Tudons	Islas Baleares	Ciudadella
GOB Menorca	Sa Tafona Nova	Islas Baleares	Ciudadella
GOB Menorca	Turmadèn D'es Capità	Islas Baleares	Alaior
GOB Menorca	Llumena D'en Sebastià	Islas Baleares	Alaior
GOB Menorca	Torrabet, Torralba I Santa Ana	Islas Baleares	Ciudadella
GOB Menorca	Hort De Matadones	Islas Baleares	Alaior
GOB Menorca	Son Olivar De Dalt	Islas	Ciudadella

Código entidad	Nombre De La Finca	Provincia	Municipio
		Baleares	
GOB Menorca	Llumena D'en Netto Nou	Islas Baleares	Alaior
GOB Menorca	Binibeca Nou	Islas Baleares	Sant Lluís
GOB Menorca	Parelleta	Islas Baleares	Ciutadella
GOB Menorca	Sa Torrilla Nova	Islas Baleares	Sant Lluís
GOB Menorca	Algendaret Nou	Islas Baleares	Maó
GOB Menorca	La Marcona	Islas Baleares	Ferrerries
GOB Menorca	Biniai Nou	Islas Baleares	Maó
GOB Menorca	Es Canaló I Sant Antoni De S'Aranjassa	Islas Baleares	Ferrerries
GREFA	Monte Del Pilar	Madrid	Majadahonda
GYPÆTUS	Finca La Noruela	Jaén	Santiago De Calatrava
GYPÆTUS	Coto De Caza "De Castril"	Granada	Castril
GYPÆTUS	Coto De Caza J-11.173	Jaén	Villanueva Del Arzobispo
GYPÆTUS	Coto De Caza J-10.785	Jaén	Villanueva Del Arzobispo
IAEDEN	Estanyols Del Mas Margall	Gerona	Avinyonet De Puigventós
LBR	Sots De Vallfogona: Parcela Nº 431	Lérida	Vallfogona De Balaguer
LBR	Sots De Vallfogona: Parcela Nº 430	Lérida	Vallfogona De Balaguer
LBR	Sots De Vallfogona: Parcela Nº 387	Lérida	Vallfogona De Balaguer
LBR	Sots De Vallfogona: Parcela Nº 388	Lérida	Vallfogona De Balaguer
LBR	Sots De Vallfogona: Parcela Nº 400	Lérida	Vallfogona De Balaguer
LBR	Sots De Vallfogona: Parcela Nº 424	Lérida	Vallfogona De

Código entidad	Nombre De La Finca	Provincia	Municipio
			Balaguer
LBR	Sots De Vallfogona: Parcela Nº 436	Lérida	Vallfogona De Balaguer
LBR	Sots De Vallfogona: Parcela Nº 382	Lérida	Vallfogona De Balaguer
LBR	Sots De Vallfogona: Parcela Nº 437	Lérida	Vallfogona De Balaguer
LBR	Sots De Vallfogona: Parcela Nº 434	Lérida	Vallfogona De Balaguer
LBR	Sots De Vallfogona: Parcela Nº 457	Lérida	Vallfogona De Balaguer
LBR	Sots De Vallfogona: Parcela Nº 414	Lérida	Vallfogona De Balaguer
LBR	Sots De Vallfogona: Parcela Nº 429	Lérida	Vallfogona De Balaguer
LBR	Sots De Vallfogona: Parcela Nº 398	Lérida	Vallfogona De Balaguer
LBR	Sots De Vallfogona: Parcela Nº 386	Lérida	Vallfogona De Balaguer
LBR	Sots De Vallfogona: Parcela Nº 389	Lérida	Vallfogona De Balaguer
LBR	Sots De Vallfogona: Parcela Nº 390	Lérida	Vallfogona De Balaguer
LBR	Sots De Vallfogona: Parcela Nº 415	Lérida	Vallfogona De Balaguer
LBR	Sots De Vallfogona: Parcela Nº 385	Lérida	Vallfogona De Balaguer
LBR	Sots De Vallfogona: Parcela Nº 392	Lérida	Vallfogona De Balaguer
LBR	Sots De Vallfogona: Parcela Nº 416	Lérida	Vallfogona De Balaguer
LBR	Sots De Vallfogona: Parcel La Nº 469	Lérida	Vallfogona De Balaguer
LITHICA	Pedrerres De s'Hostal	Islas Baleares	Ciudadella De Menorca
LT	Finques Ajuntament Talarn	Lérida	Talarn
LT	Finques Ajuntament Castell De Mur	Lérida	Castell De Mur
LT	Serra d'Ordials I Grallé	Lérida	Tremp

Código entidad	Nombre De La Finca	Provincia	Municipio
LT	Barranc De Riucós (I)	Lérida	Talarn
LT	Barranc De Riucós (II)	Lérida	Talarn
LT	Barranc De Riucós (III)	Lérida	Talarn
LT	Finques Ajuntament Tremp	Lérida	Tremp
MEG	Santa Càndia	Barcelona	Orpí
MEG	Artoballa	Lérida	Cerbi
MEG	La Tribana De Can Coromines	Gerona	Cabanelles
MEG	Coaner	Barcelona	Sant Mateu De Bages
MEG	Cal Ferrer	Barcelona	Saldes
MEG	Arànsers-Prat Miró	Lérida	Lles De Cerdanya
MEG	La Planassa	Gerona	Les Lloses
MEG	Can Nill-La Ribera	Barcelona	Borredà
MEG	El Pont De La Fusta-La Ribera	Barcelona	Borredà
MEG	El Camp Gran	Barcelona	Borredà
MEG	La Font D'en Miquel	Barcelona	Borredà
MEG	Les Espinedes	Barcelona	Borredà
MEG	Les Vimeteres	Barcelona	Borredà
MEG	Sarrado	Lérida	Escalari-Esterri D'aneu
MEG	Tros Gran	Lérida	Estaron - La Guingueta
MEG	Terrenys De Saldes/Gosol I Feners	Barcelona	Saldes-Gosol I Feners
MEG	Les Canyes	Barcelona	Santa Maria De Martorelles
MEG	Els Til·lers	Barcelona	Santa Maria De Martorelles
MEG	Els Castanyers	Barcelona	Santa Maria De Martorelles
MEG	Can Puigoriol (Corró D'amunt)	Barcelona	Granollers
MEG	Llombregueres	Barcelona	Sant Pere De Torelló
MEG	La Rectoria De La Vola	Barcelona	Sant Pere De Torelló
MEG	Can Plana	Barcelona	Vallgorguina
MEG	Borda Del Baster	Gerona	Estana

Código entidad	Nombre De La Finca	Provincia	Municipio
MEG	Mataplana	Lérida	Estana
MEG	L'horta	Gerona	Sta Maria De Matamala
MEG	Terrenys De Martinet-Villec	Lérida	Martinet
MEG	Les Salineres (Llarvent)	Lérida	Sort
MEG	La Clota	Gerona	Les Planes D'hostoles
MEG	Bac De Can Batlle	Gerona	Beget
MEG	Bac De La Teuleria	Gerona	Beget
MEG	Pla Del Mastai	Gerona	Beget
MEG	Camp De Les Mosqueres	Gerona	Beget
MEG	Forcades	Lérida	Tavascan
MEG	Guidal	Lérida	Tavascan
MEG	Vallsau	Barcelona	Vilanova De Sau
MEG	La Planta	Gerona	St. Aniol De Finestres
MEG	La Farga De l'Olivet	Gerona	Maçanet De Cabrenys
MEG	El Molí De l'Olivet	Gerona	Maçanet De Cabrenys
MEG	Camp Del Remei	Gerona	La Bisbal De l'Empordà
MEG	La Closa De l'Estanyol	Gerona	Vilanova De Muga
MEG	Can Aubareda	Barcelona	St. Marti De Tous
MEG	Camp De La Cambrota	Barcelona	Valcebre
MEG	La Costassa	Lérida	Cerbi
MEG	Subiles	Lérida	Cerbi
MEG	El Prat De La Casa	Lérida	Unarre- Guingueta
MEG	Pla De La Serradora	Lérida	Unarre- Guingueta
MEG	La Bagueta	Gerona	Les Llosses
MEG	El Bot De L'oli	Gerona	Les Llosses
MEG	Costança	Lérida	Escallarre-Esterri D'aneu
MEG	El Sotet	Lérida	Massalcoreig
MEG	L'Horta De La Plana	Gerona	Riudaura
MEG	El Cai	Barcelona	Argençola
MEG	La Vinca	Gerona	Figueres

Código entidad	Nombre De La Finca	Provincia	Municipio
MEG	La Roca Del Secut	Gerona	Ribes De Freser
MEG	El Pla Rodó	Gerona	Toses
MEG	Terrenys Vallfogona	Gerona	Vallfogona Del Ripollès
MEG	La Palanca Nova	Lérida	La Pobla De Segur
MEG	Prat De Les Delícies	Gerona	Sant Ferriol
MEG	Casa Macià	Lérida	Roní-Rialp
MEG	El Muntaner	Barcelona	Sobremunt
MEG	Puigmarí	Tarragona	Duesaigües
NAUMANNI	El Porcal	Madrid	Rivas-Vaciamadrid
NEREO	Closes De La Fonollera (I)	Gerona	Torroella De Montgrí
NEREO	Closes De La Fonollera (II)	Gerona	Begur
OSCCAT	Pujador De La Pica (Bosc De Virós)	Lérida	Araós (Alins)
OSCCAT	Bosc Dels Mollassos	Lérida	Ginestarre (Esterri De Cardós)
OSCCAT	Bosc De Montarenyo	Lérida	Esterri De Cardós
OSCCAT	Bosc Del Barranc De La Pega	Lérida	Montenartró (Llavorsí)
OSCCAT	Selva De Nibrós	Lérida	Estaon
OSCCAT	Avets De La Noguera De Vallferrera III (Bosc De Font-Tallada)	Lérida	Àreu (Alins)
OSCCAT	Bosc Del Clot De l'Ossa, CUP 155	Lérida	Arestui (Llavorsí)
OSCCAT	Bosc d'Arcalís. Forest "Obaga I Solana", CUP 144	Lérida	Àreu (Alins)
OSCCAT	Bosc Del Pujador. Forest "Viros", CUP 115	Lérida	Araós (Alins)
OSCCAT	Bosc De Montarenyo. Forest "Sarredo Manyanero", CUP 141	Lérida	Esterri De Cardós
OSCCAT	Forest "Selva I Cerqueda", CUP 134	Lérida	Vall De Cardós
OSCCAT	Reserva l'Obaga De Castellarnau. Forest "Ribalera", CUP 146	Lérida	Tírvia, Farrera I Burg (Farrera)
OSCCAT	Espai Humit De Sebes	Tarragona	Flix
OSCCAT	Pla Del Salencar De Barruera	Lérida	Vall De Boí
OSCCAT	La Terreta	Lérida	Tremp
OSCCAT	Illa Del Ter	Gerona	Girona
OSCCAT	Campus UAB	Barcelona	Bellaterra

Código entidad	Nombre De La Finca	Provincia	Municipio
OSCCAT	Espai Rural De Gallecs	Barcelona	Mollet Del Vallès
OSCCAT	Zones De Vegetació Dunar De Les Platges Del Maresme	Barcelona	Malgrat, Sant Pol I Vilassar De Mar
OSCCAT	Aiguabarreig Segre-Cinca	Lérida	Granja d'Escarp, Massalcoreig, Mequinensa I Serós
OSCCAT	Entorn Del Santuari De Queralt	Barcelona	Berga
OSCCAT	Riu Segre A Lleida	Lérida	Lleida
OSCCAT	Entorn Del Balneari De La Fontcalda	Tarragona	Gandesa
OSCCAT	Boscós Planoles	Gerona	Planoles
OSCCAT	Cua De l'Embassament De St. Antoni	Lérida	Pobla De Segur
OSCCAT	Capçalera Del Riu Rialb	Lérida	Rialb
OSCCAT	Espais De Ribera Del Riu Mogent	Barcelona	La Roca Del Vallès
OSCCAT	Les Basses De Gallissà	Lérida	Bellver De Cerdanya
OSCCAT	Espai Del Parc Bosc De Figueres	Gerona	Figueres
OSCCAT	Boscós De Can Roca- Els Blaus I La Bassa De Can Cardús	Barcelona	Esparreguera
OSCCAT	Alta Garrotxa	Gerona	
OSCCAT	Boscós De Sant Mateu	Barcelona	Premià De Dalt
OSCCAT	Aiguabarreig Segre-Noguera Ribagorçana	Lérida	Corbins
OSCCAT	Àrea Del Coll De Can Maçana	Barcelona	El Bruc
OSCCAT	'Estany De Banyoles I El Seu Entorn	Gerona	Banyoles
OSCCAT	Embassament De Llesp	Lérida	Pont De Suert, Senterada, Tremp, Sarroca
OSCCAT	La Garriga D'empordà	Gerona	Avinyonet De Puigventós, Vilanant, Llers
OSCCAT	Estany De Bellcaire	Gerona	Bellcaire De l'Empordà
OSCCAT	Espais D'interès Natural De Granollers	Barcelona	Granollers
OSCCAT	Món Agrari De l'Alt Àneu	Lérida	Alt Àneu
OSCCAT	Oliveres Mil·Lenàries d'Ulldecona	Tarragona	Ulldecona

Código entidad	Nombre De La Finca	Provincia	Municipio
OSCCAT	Aiguamolls De Can Poncic	Barcelona	Sant Quirze Del Vallès
OSCCAT	Serra Del Catllaràs	Barcelona	La Pobla De Lillet
OSCCAT	Riu La Sénia	Tarragona	La Sénia
OSCCAT	Ribes Del Ter	Gerona	St. Gregori I Bescanó
OSCCAT	Bassa De Can Dalmasses	Barcelona	Collbató
OSCCAT	Monestir Sakya Tashi Ling	Barcelona	Olivella
OSCCAT	Santuari De La Mare De Deu De l'Ecologia	Barcelona	Gallifa
OSCCAT	Sant Gervàs Nord I Vall Alt De Serradell	Lérida	Conca De Dalt
OSCCAT	Salines De La Trinitat	Tarragona	St. Carles De La Ràpita
OSCCAT	Torà - Paisatge Eixut De L'interior De Catalunya	Lérida	Torà
OSCCAT	Can Soteras	Barcelona	Castellolí
OSCCAT	Conca De La Riera d'Alguema	Gerona	Ordis, Pontós, Sta. Llogaia D'algüema, Cabanelles...
OSCCAT	Can Riera	Barcelona	Cervelló
OSCCAT	El Manol	Gerona	Peralada I Altres
OSCCAT	Zona Etnològica De Calonge I Vall-Llobrega	Gerona	Calonge I Vall-Llobrega
OSCCAT	Torrent De Colobrers	Barcelona	Castellar Del Vallès
OSCCAT	Estany Del Racó	Gerona	Besalú
OSCCAT	Roureda De Can Pascal	Gerona	Camprodon
OSCCAT	Aiguamolls Del Pla De Santa Maria	Tarragona	El Pla De Santa Maria
OSCCAT	Desembocadura Del Riu Gaià	Tarragona	Tamarit
OSCCAT	Jardins Mar I Murtra	Gerona	Blanes
OSCCAT	Riera De Cogolls	Gerona	Les Planes D'hòstoles
OSCCAT	Litoral De l'Ametlla De Mar	Tarragona	Ametlla De Mar
OSCCAT	Bosc De La Vila	Gerona	Montagut I Oix
OSCCAT	La Camparra	Gerona	Riudarenes
OSCCAT	Aiguamolls De La Bóbila De	Barcelona	Santpedor

Código entidad	Nombre De La Finca	Provincia	Municipio
	Santpedor		
OSCCAT	Bassa Del Palol	Gerona	Tortellà
OSCCAT	Conca Del Fluvià	Gerona	Esponellà I Altres
OSCCAT	Plana Deltaica I Front Litoral De Viladecans	Barcelona	Viladecans
OSCCAT	Secans De Llardecans	Lérida	Llardecans
OSCCAT	Medi Natural d'Alella I Teià	Barcelona	Alella I Teià
OSCCAT	Connector Ecològic Del Baix Pallars	Lérida	Baix Pallars
OSCCAT	Bosc Senderista De La Serra De Collcardús-Diputació Barcelona	Barcelona	Viladecavalls
OSCCAT	Corredores Principal I Dels Llanassos Del Parc Agrari Del Baix Llobregat-Diputació De Barcelona	Barcelona	Gavà I Viladecans
OSCCAT	Finca Dels Cingles De Bertí-Diputació De Barcelona	Barcelona	Sant Quirze Safaja
OSCCAT	Entorn Del Carrer Menorca I Can Franquesa-Diputació De Barcelona	Barcelona	Santa Coloma De Gramenet
OSCCAT	Riu Terri A Porqueres-Diputació De Girona	Gerona	Porqueres
OSCCAT	Hàbitats Prioritaris Al Parc De L'Alt Pirineu 2008	Lérida	Civís, Esterrí De Cardós I Besan
OSCCAT	Via Verda Del Tramvia De Sang-Diputació De Barcelona	Barcelona	Berga I Cercs
OSCCAT	Espai Fluvial Del Riu Méder A Vic-Diputació De Barcelona	Barcelona	Vic
OSCCAT	Espai Fluvial Del Torrent De Can Llobateras-Diputació De Barcelona	Barcelona	Barberà Del Vallès
OSCCAT	Finca Casa Despujol-Diputació De Barcelona	Barcelona	Masies De Voltregà
OSCCAT	Finca Can Torrella-Diputació De Barcelona	Barcelona	Vacarisses
OSCCAT	Finca A Vilobí Del Penedès-Diputació De Barcelona	Barcelona	Vilobí Del Penedès
OSCCAT	Finca De La Muntanyeta-Diputació De Barcelona	Barcelona	Olèrdola
OSCCAT	Espai Fluvial De La Riera De Rubió-Diputació De Barcelona	Barcelona	Monistrol De Calders

Código entidad	Nombre De La Finca	Provincia	Municipio
OSCCAT	Camins Ramaders Del Lluçanès-Diputació De Barcelona	Barcelona	
OSCCAT	La Manlleva	Tarragona	Aiguamúrcia I El Montmell
OSCCAT	Les Torres De Selma	Tarragona	El Montmell
OSCCAT	Fondals De L'espina	Barcelona	Hostalets
OSCCAT	Bosc D'en Sans	Gerona	Pontós
OSCCAT	Bosc De Cal Cuques	Barcelona	Manresa
OSCCAT	Bosc De Mas Lluçà	Barcelona	Santpedor
OSCCAT	L'Avenc De Tavertet	Barcelona	Tavertet
OSCCAT	El Mas De Rajols	Barcelona	Tavertet
OSCCAT	Els Clots De Sant Julià	Gerona	Forallac
OSCCAT	El Bosc De Can Gibert	Gerona	Palafolls
OSCCAT	Bosc Subalpí De La Poleda (Baiasca) II	Lérida	Tírvia (Farrera)
OSCCAT	Bosc Subalpí De La Poleda (Baiasca) III	Lérida	Baiasca (Llavorsí)
OSCCAT	Bosc Subalpí De Pleta Picada	Lérida	Alins
OSCCAT	Cingles De l'Avenc De Tavertet	Barcelona	Tavertet
OSCCAT	Reserva Del Sot Del Fuster	Lérida	Vilanova De La Barca
OSCCAT	Reserva De Mig De Dos Rius	Gerona	Sant Pere Pescador
OSCCAT	Reserva Del Congost De Mont-Rebei	Lérida	Sant Esteve De La Sarga
OSCCAT	Reserva De La Muntanya d'Alinyà	Lérida	
OSCCAT	Reserva Del Ter Vell	Gerona	Torroella De Montgrí
OSCCAT	Reserva De Puigventós	Barcelona	
OSCCAT	Reserva Del Bosc De Vilalta (Farena)	Tarragona	Mont-Ral
OSCCAT	Reserva De l'Alt Segre	Lérida	Bellver De Cerdanya
OSCCAT	Reserva Del Port d'Arnes	Tarragona	Arnes
OSCCAT	Reserva Del Congost De Fraguerau	Tarragona	Ulldemolins
OSCCAT	Bosc De Can Roca - Els Blaus	Barcelona	Esparguera
OSCCAT	Les Planes De Son	Lérida	Alt Àneu
OSCCAT	Bosc De Tosca	Gerona	
OSCCAT	Coll De Can Maçana-Montserrat	Barcelona	El Bruc

Código entidad	Nombre De La Finca	Provincia	Municipio
OSSCAT	La Rubina	Gerona	Castelló D'empúries
OSSCAT	Can Morgat-Estany Banyoles	Gerona	Porqueres
OSSCAT	Estany D'ivars-Vila Sana	Lérida	Ivars Vila-Sana
OSSCAT	Llacuna De La Aufacada	Tarragona	Sant Jaume D'enveja
OSSCAT	Can Puig De Fitor	Gerona	
OSSCAT	Àrea De Lleure Del Coll De Can Massana	Barcelona	El Bruc
OSSCAT	Closa De'n Mornau	Gerona	Vilanova De La Muga (Peralada)
OSSCAT	Oliveres Mil-Lenàries De L'Arion	Tarragona	Ulldecona
OSSCAT	Salines De La Tancada	Tarragona	Ulldecona
OSSCAT	Reserves FTP De Sebes	Tarragona	Flix
PNZVG	Bac De Les Tries	Gerona	Olot
PNZVG	Moixina	Gerona	Olot
PNZVG	El Glascà	Gerona	Diversos
PNZVG	Jordà	Gerona	Santa Pau
RIDIMOAS	Ridimoas	Orense	Beade
RIOLEREZ	Betarra	Pontevedra	Campo Lameiro
RUR	La Molla	Lérida	Esterri De Cardós
RUR	La Mola	Lérida	Esterri De Cardós
RUR	Aspitas	Lérida	Esterri De Cardós
SEO/BirdLife	Mas De La Comandanta	Tarragona	Sant Jaume D'enveja
SEO/BirdLife	Coll Monner	Barcelona	S Llorenç Savall
SEO/BirdLife	Cal Satró	Tarragona	El Vendrell
SEO/BirdLife	Riet Vell	Tarragona	Amposta
SEO/BirdLife	El Clot	Tarragona	Amposta
SEO/BirdLife	Panissos I Illa De Riu	Tarragona	Diversos
SEO/BirdLife	Can Morral Del Riu Y Sant Hilari	Barcelona	Abrera
SEO/BirdLife	El Berrué	Barcelona	S Llorenç Savall
SEO/BirdLife	La Serra I La Codina	Barcelona	S Llorenç Savall
SEO/BirdLife	Paratge De Sallent	Barcelona	S Llorenç Savall
SEO/BirdLife	Los Cotillos	Ciudad Real	Torre De Juan Abad
SEO/BirdLife	Casa De Rebuelta	Ciudad Real	Torre De Juan Abad
SEO/BirdLife	Los Morrones	Ciudad Real	Torre De Juan Abad

Código entidad	Nombre De La Finca	Provincia	Municipio
SEO/BirdLife	La Granja	Ciudad Real	Torre De Juan Abad
SEO/BirdLife	Las Tajoneras	Ciudad Real	Torre De Juan Abad
SEO/BirdLife	El Jarón	Ciudad Real	Torre De Juan Abad
SEO/BirdLife	El Teatino	Ciudad Real	Almedina
SEO/BirdLife	El Barranco De La Gomera	Ciudad Real	Castellar De Santiago
SEO/BirdLife	Casa Oliver	Ciudad Real	Castellar De Santiago
SEO/BirdLife	Paraje Los Hijuelos	Ciudad Real	Castellar De Santiago
SEO/BirdLife	Peñalada	Ciudad Real	Torre De Juan Abad
SEO/BirdLife	Cerrillo Del Hueso	Ciudad Real	Cozar
SEO/BirdLife	Cerrillo Del Hueso (Paraje)	Ciudad Real	Cozar
SEO/BirdLife	La Ladera Y Los Picazos	Madrid	Hoyo De Manzanares
SEO/BirdLife	Córdoba	Córdoba	Córdoba
SEO/BirdLife	Montoro	Córdoba	Montoro
SEO/BirdLife	Hornachuelos	Córdoba	Hornachuelos
SEO/BirdLife	Adamuz	Córdoba	Adamuz
SEO/BirdLife	Cardeña	Córdoba	Cardeña
SEO/BirdLife	Almonte	Huelva	Almonte
SEO/BirdLife	Hinojos	Huelva	Hinojos
SEO/BirdLife	Andújar	Jaén	Andújar
SEO/BirdLife	Siles	Jaén	Siles
SEO/BirdLife	La Campana	Sevilla	La Campana
SEO/BirdLife	Aznalcázar	Sevilla	Aznalcázar
SEO/BirdLife	Almadén De La Plata	Sevilla	Almadén De La Plata
SEO/BirdLife	Villarejo Del Valle	Ávila	Villarejo Del Valle
SEO/BirdLife	Muñogalindo	Ávila	Muñogalindo
SEO/BirdLife	El Oso	Ávila	El Oso
SEO/BirdLife	Casasola	Ávila	Casasola
SEO/BirdLife	Peñaranda De Bracamonte	Salamanca	Peñaranda De Bracamonte
SEO/BirdLife	El Espinar	Segovia	El Espinar
SEO/BirdLife	San Ildefonso-La Granja	Segovia	San Ildefonso-La Granja

Código entidad	Nombre De La Finca	Provincia	Municipio
SEO/BirdLife	Palazuelos De Eresma	Segovia	Palazuelos De Eresma
SEO/BirdLife	Coca	Segovia	Coca
SEO/BirdLife	Mozoncillo	Segovia	Mozoncillo
SEO/BirdLife	La Losa	Segovia	La Losa
SEO/BirdLife	Ortigosa Del Monte	Segovia	Ortigosa Del Monte
SEO/BirdLife	Navas De Riofrío	Segovia	Navas De Riofrío
SEO/BirdLife	Martín Muñoz De Las Posadas	Segovia	Martín Muñoz De Las Posadas
SEO/BirdLife	Torreiglesias	Segovia	Torreiglesias
SEO/BirdLife	Armuña	Segovia	Armuña
SEO/BirdLife	Mojón Blanco	Ciudad Real	Torre De Juan Abad
SEO/BirdLife	Arenas De San Pedro	Ávila	Arenas De San Pedro
SEO/BirdLife	Santa Cruz Del Valle	Ávila	Santa Cruz Del Valle
SEO/BirdLife	Cogeces De Íscar	Valladolid	Cogeces De Íscar
SEO/BirdLife	Piedrabuena	Ciudad Real	Piedrabuena
SEO/BirdLife	Castellar De Santiago	Ciudad Real	Castellar De Santiago
SEO/BirdLife	Terrinches	Ciudad Real	Terrinches
SEO/BirdLife	Alcoba	Ciudad Real	Alcoba
SEO/BirdLife	Almedina	Ciudad Real	Almedina
SEO/BirdLife	Guadamur	Toledo	Guadamur
SEO/BirdLife	Las Ventas Con Peña Aguilera	Toledo	Las Ventas Con Peña Aguilera
SEO/BirdLife	Sevilleja De La Jara	Toledo	Sevilleja De La Jara
SEO/BirdLife	Torrecilla De La Jara	Toledo	Torrecilla De La Jara
SEO/BirdLife	Mérida	Badajoz	Mérida
SEO/BirdLife	Llerena	Badajoz	Llerena
SEO/BirdLife	San Vicente De Alcántara	Badajoz	San Vicente De Alcántara
SEO/BirdLife	Alburquerque	Badajoz	Alburquerque
SEO/BirdLife	Monesterio	Badajoz	Monesterio
SEO/BirdLife	Berlanga	Badajoz	Berlanga
SEO/BirdLife	Villar Del Rey	Badajoz	Villar Del Rey

Código entidad	Nombre De La Finca	Provincia	Municipio
SEO/BirdLife	Rosalejo	Cáceres	Rosalejo
SEO/BirdLife	Valencia De Alcántara	Cáceres	Valencia De Alcántara
SEO/BirdLife	Montehermoso	Cáceres	Montehermoso
SEO/BirdLife	Serrejón	Cáceres	Serrejón
SEO/BirdLife	Mata De Alcántara	Cáceres	Mata De Alcántara
SEO/BirdLife	Carbajo	Cáceres	Carbajo
SEO/BirdLife	Piedras Albas	Cáceres	Piedras Albas
SEO/BirdLife	Toril	Cáceres	Toril
SEO/BirdLife	Higuera	Cáceres	Higuera
SEO/BirdLife	Torrelodones	Madrid	Torrelodones
SEO/BirdLife	El Escorial	Madrid	El Escorial
SEO/BirdLife	Guadarrama	Madrid	Guadarrama
SEO/BirdLife	Hoyo De Manzanares	Madrid	Hoyo De Manzanares
SEO/BirdLife	Miraflores De La Sierra	Madrid	Miraflores De La Sierra
SEO/BirdLife	Serranillos Del Valle	Madrid	Serranillos Del Valle
SEO/BirdLife	Talamanca Del Jarama	Madrid	Talamanca Del Jarama
SEO/BirdLife	Fresno De Torote	Madrid	Fresno De Torote
SEO/BirdLife	Gargantilla Del Lozoya	Madrid	Gargantilla Del Lozoya
SEO/BirdLife	Retuerta Del Bullaque	Ciudad Real	Retuerta Del Bullaque
SEO/BirdLife	El Planerón	Zaragoza	Belchite
SEO/BirdLife	Cercado Del Jarde	Palmas (Las)	Antigua
SEO/BirdLife	Entorno De MORERO	Cantabria	El Astillero
SEO/BirdLife	Marismas Blancas	Cantabria	El Astillero
SEO/BirdLife	Finca Del Manzanares En Rivas-Vaciamadrid	Madrid	Rivas-Vaciamadrid
Sínia	Desembocadura Del Riu Gaià	Tarragona	Tarragona
SQVN	Torrent De La Betzuca I Zona Humida De Can Poncic	Barcelona	Sant Quirze Del Vallès

Informe
2º Inventario
de Iniciativas de Custodia
del Territorio del Estado español

Fundación Biodiversidad

La custodia del territorio es un conjunto de estrategias e instrumentos que pretenden implicar a los propietarios y usuarios del territorio en la conservación y el buen uso de los valores y los recursos naturales, culturales y paisajísticos. Para conseguirlo, promueve acuerdos y mecanismos de colaboración continua entre propietarios, entidades de custodia y otros agentes públicos y privados.

El 2º Inventario de Iniciativas de Custodia del Territorio del Estado español contiene la recopilación de todas las iniciativas de custodia llevadas a cabo en España a fecha de febrero de 2010. Este informe resume los resultados del análisis de los datos obtenidos a partir de este Inventario.

El Inventario es elaborado por la Plataforma de Custodia del Territorio de la Fundación Biodiversidad, que nace con el objetivo de promover el desarrollo de la custodia del territorio en el conjunto del Estado español, actuando como herramienta de divulgación e impulso de esta estrategia de conservación y como lugar de encuentro para todas las redes y entidades de custodia del país.

› **PLATAFORMA DE CUSTODIA DEL TERRITORIO**



Fundación Biodiversidad



FEADER

Fundación Biodiversidad
Fortuny 7 28010 Madrid
T 91 121 09 20 91 121 09 31
plataforma@fundacion-biodiversidad.es
www.fundacion-biodiversidad.es